РАЗРѢЗЪ СЪ РЫЛЬСКАГО У. (СУХАЯ юж. Рыльска) НА МАЛО-АРХАНГЕЛЬСКІЙ У.

черезъ городъ ЛЬГОВЪ и ст. М.К.Ж.Д. ЗОЛОТУХИНО.

NO–SW

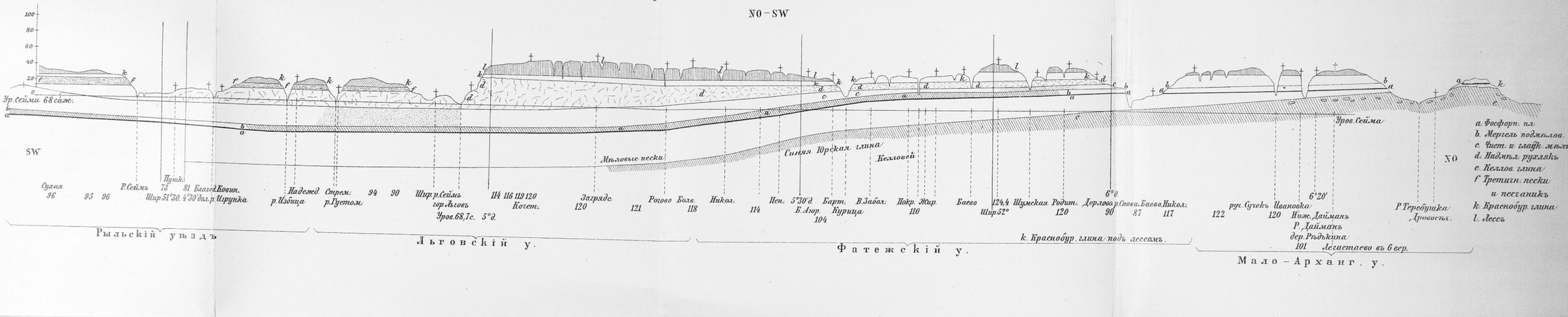

СКЛАДЧАТОСТЬ МѢЛОВ. ПЛ. НА Р. ДЕСНѢ.

Разрѣзъ проходитъ съ Коропа близъ НОВГОР. СѢВР. на ГРЕМЯЧЬ, и близъ ТРУБЧЕВСКА на РЯБЧЕВСКЪ, затѣмъ чрезъ село Уручье на БРЯНСКЪ. Два перелома направленія А В.

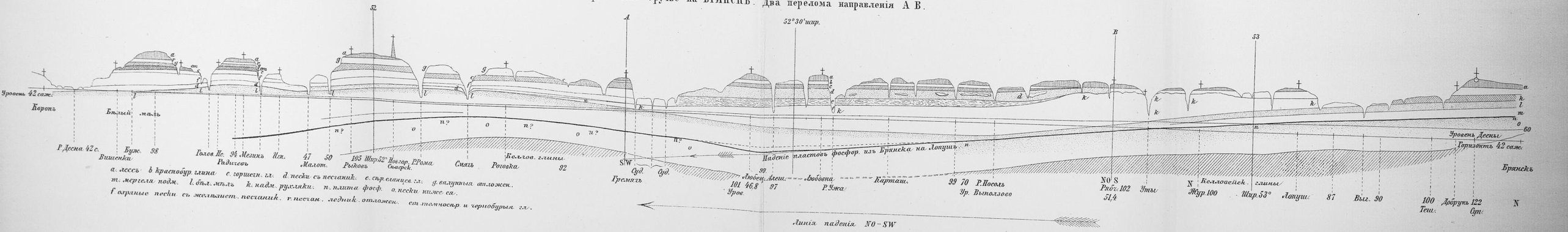

КАРТОГ. ЗАВ. А. ИЛЬИНА С.П.Б.