ВОЙНА В ЕВРОПЕ И АФРИКЕ

(Дневник военных действий, 7 июня)

На англо-германском фронте в ночь на 7 июня действия авиации воюющих сторон были сосредоточены главным образом в районе пролива Па-де-Кале. Как передает агентство Рейтер, зенитная артиллерия, установленная на обоих берегах пролива Па-де-Кале, проявляла большую активность. Английская авиация совершила налет на французское побережье в районе Кале, а германские самолеты оперировали в районе юго-восточного побережья Англии.

Германская морская дальнобойная артиллерия, сообщается в сводке германского командования, обстреляла английские пароходы у Фолкстона. Продолжались также операции германских вооруженных сил на море. Сообщается о потоплении двух английских пароходов.

В бассейне **Средиземного моря** военные операции попрежнему ограничиваются действиями авиации. В ночь на 7 и утром 7 июня, говорится в сводке итальянского командования, итальянские самолеты совершили налет на аэродромы и авиационные базы острова Мальта.

В Северной Африке отмечалась, согласно сводке германского командования, незначительная артиллерийская перестрелка и деятельность разведывательных отрядов. Итальянская авиация, сообщается в итальянской сводке, подвергла бомбардировке оборонительные сооружения Тобрука и скопления английских войск в районе Сиди-Баррани. В коммюнике английского командования указывается, что положение на фронтах в Северной Африке без изменения. В **Восточной Африке**, в Абиссинии, наиболее активные военные действия развертываются в области Галла-Сидамо, в районе реки Омо (Боттего), где, согласно сводке итальянского командования, происходят ожесточенные бои.

Забастовки в Индии

КАБУЛ, 7 июня. (ТАСС). Как сообщает газета «Бомбей Кроникл», 20 тысяч текстильщиков Индура (княжество в Центральной Индии) вновь об'явили всеобщую забастовку. Рабочие требуют, чтобы правительство выполнило свое обещание об освобождении из тюрьмы 150 участников забастовки. Бастующие довели до сведения предпринимателей и правительства, что в случае, если арестованные не будут освобождены, они примут более решительные меры для выполнения своего требования.

Газета «Трибюн» сообщает, что в Лудиане (Пенджаб) 21 мая об'явили забастовку рабочие шести трикотажных фабрик в знак протеста против оскорбления секретаря профсоюза рабочих трикотажных предприятий. Бастующие установили у фабрик пикеты. Полицией арестовано 106 пикетчиков. Рабочие постановили не приступать к работе до тех пор, пока не будут освобождены арестованные.

Далее газета сообщает, что в Пуне продолжают бастовать 1500 текстильщиков. Забастовщики забросали камнями штрейкбрехеров, которые пытались приступить к работе. Несколько человек ранено.

Мероприятия правительственной морской комиссии США

НЬЮ-ЙОРК, 7 июня. (ТАСС). По сообщению агентства Юнайтед Пресс, правительственная морская комиссия возобновила действия принятого в 1916 году чрезвычайного закона, дающего комиссии широкие полномочия в области контроля над американским торговым флотом и судостроением. Этот закон запрещает производить без разрешения комиссии приписку к иностранным портам американских судов, а также продажу, фрахтовку или передачу любых американских судов, верфей, сухих доков и других предприятий судостроения лицам, не являющимся американскими гражданами. Закон запрещает также постройку в США без разрешения комиссии судов для передачи их иностранцам и выдачу документов американским пароходам, никогда раньше не находившим в иностранные порты, пока они не будут зарегистрированы согласно американским законам.

Еще раньше комиссия возобновила действие другого закона, разрешающего конфискацию судов, принадлежащих американцам и приписанных к американским и иностранным портам.

По требованию правительственной морской комиссии американские пароходные компании согласились передать 35 пароходов, обслуживающих Атлантическое побережье и побережье Мексиканского залива, в создаваемый сейчас «пароходный фонд» помощи Англии. Этот «фонд» создается по предложению Рузвельта. План предусматривает предоставление Англии судов общим тоннажем в 2 миллиона тонн. До этого правительство США конфисковало суда общим тоннажем 1 250 тыс. тонн.

Правительственная морская комиссия также об'явила, что она приобрела 28 торговых пароходов общим водоизмещением в 200 тысяч тонн для нужд Англии и военно-морского флота.

На 1 апреля американский торговый флот состоял из 1192 судов общим водоизмещением в 7 милл. 51 тысячу тонн против 1350 судов общим водоизмещением в 7.868 тонн год тому назад. Торговый флот уменьшился в связи с тем, что 5 судов было передано Англии, а также американской армии и военно-морскому флоту.

Реквизиция иностранных пароходов в США

ВАШИНГТОН, 6 июня. (ТАСС). Рузвельт подписал законопроект, предоставляющий президенту право реквизиции, покупки и фрахта иностранных торговых судов, находящихся в портах США, на Филиппинах и в зоне Панамского канала. Рузвельт немедленно предложил правительственной морской комиссии приступить к проведению в жизнь этого закона. Под действие закона подпадает около 80 иностранных торговых судов, в том числе 35 датских, 25 итальянских, 14 французских, 2 германских и т. д. В числе французских судов находится крупнейший трансатлантический пассажирский пароход «Нормандия».

Краткие сообщения

▼ Ночью 6 июня над Японией пронесся тайфун, в результате которого были затоплены 4100 домов, опрокинуты 6 судов. Большой ущерб причинен также посевам.

▼ В Канаде издано правительственное распоряжение, в силу которого гражданские власти получают широкие полномочия для борьбы с забастовками на предприятиях угольной промышленности.

▼ Комиссия по иностранным делам палаты представителей одобрила законопроект, предоставляющий президенту право контролировать в'езд и выезд из США всех лиц, в том числе иностранных подданных. Этот законопроект даст президенту возможность не допускать от'езда иностранцев на родину даже в том случае, если они будут иметь соответствующие паспорта.

▼ За последние несколько дней в египетские порты прибыли американские пароходы с моторами, машинами, углем и медикаментами.

▼ Английское министерство продовольственного снабжения заключило контракт на покупку в Канаде 120 миллионов бушелей пшеницы. Закупленная пшеница должна быть доставлена в Англию до мая 1942 года.

▼ В результате продолжающихся в течение 15 дней подземных толчков в районе Муглы (Турция) три человека было убито и 8 ранено. 510 домов разрушено и 939 сильно повреждено.

▼ Бюджетная и военная комиссии итальянской корпоративно-фашистской палаты одобрили законопроект, предусматривающий ассигнование 2,5 миллиарда лир на нужды военно-морского флота.

▼ В одной из тюрем острова Уайт (Англия) произошли волнения, вызванные тем, что заключенные получали скверную пищу. 3 июня положение стало настолько угрожающим, что тюремные власти вызвали на помощь войска.

НОВЫЙ ПРИЕМ В ВЫСШИЕ УЧЕБНЫЕ ЗАВЕДЕНИЯ

Беседа с председателем комитета по делам Высшей школы при Совнаркоме СССР тов. С. В. КАФТАНОВЫМ

Меньше чем через 2 недели—20 июня—начинается прием в высшие учебные заведения. Он продлится до 1 августа. 781 ВУЗ Советского Союза зачислит в этом году свыше 178 тысяч новых студентов. В промышленные институты поступит около 40 тысяч учащихся, сельскохозяйственные—15 тысяч, медицинские—24 тысячи, педагогические—более 80 тысяч. Кроме того, 11 тысяч студентов будет принято без отрыва от производства. Приемные экзамены—с 1 по 20 августа.

Новое пополнение требует особого внимания наркоматов, директоров и профессорско-преподавательского состава высшей школы, всей нашей общественности. Интересен опыт некоторых сельскохозяйственных институтов. Они рассылают индивидуальные письма выпускникам средней школы, открывают подготовительные курсы, широко популяризируют профессии агронома, механизатора сельского хозяйства, зоотехника и так далее. Профессор и научные работники институтов Наркомуглей начали проводить в старших классах средних школ, на шахтах и в клубах беседы и доклады о работе горных инженеров. Некоторые ВУЗы организуют встречи с выпускниками средних школ, проводят «дни открытых дверей».

Уже второй год действуют новые правила приема в ВУЗ'ы. Испытания установлены лишь по определенным дисциплинам, применительно к специальности ВУЗ'а или факультета. Это способствует более правильному комплектованию высших учебных заведений.

В этом году во многих институтах создаются новые факультеты, кафедры и специальности по важным отраслям народного хозяйства и культуры. Так, в Ленинградском технологическом институте имени Молотова открываются факультеты — механический, химико-технологический и целлюлозно-бумажного производства. В Молотовском и Ростовском университетах организуются историко-филологические факультеты.

Высшая школа получает в этом году 325 учебников по различным отраслям знаний. Впервые выпускается учебник «История русской критики XVIII и начала XIX веков». Для педагогических ВУЗ'ов и исторических факультетов университетов издаются «История русской литературы» под редакцией профессора Еголлина и учебник «Современный русский язык» профессора Виноградова. Большое внимание уделяется изданию учебников по иностранным языкам. Для старших курсов ВУЗ'ов и ВТУЗ'ов выпускаются специализированные учебники—хрестоматии на немецком и английском языках по металлургии, электротехнике, геологии, транспорту.

В нашей стране имеются все условия для подготовки высококвалифицированных специалистов. Нужно сделать так, чтобы ни для одного студента выбор будущей профессии не был случайным.

Полностью обеспечить выполнение плана приема в ВУЗ'ы хорошо подготовленной молодежи, организованно провести набор и образцово встретить новый учебный год—боевая задача работников высшей школы.

В ПРЕЗИДИУМЕ ВЕРХОВНОГО СОВЕТА СССР

Президиум Верховного Совета СССР назначил тов. Казакова Николая Степановича Народным комиссаром тяжелого машиностроения СССР.

НА ЧТО ИДУТ СРЕДСТВА ОТ ЗАЙМОВ

9. — Кто хочет знать, куда идут наши займы, пусть заглянет в детские сады и на площадки, где веселятся и набираются сил и здоровья наши дети!—сказала работница ликерно-водочного завода т. Полоненкина на заводском собрании, посвященном новому займу. 19 детских садов и 8 площадок действуют в Курске. Сотни малышей проводят там дни в интересных играх и развлечениях, окруженные заботами и попечением своих воспитателей.

Ясли, консультации, молочные кухни—десятки разнообразных детских учреждений города—поставлены на службу матери и ребенку. Многодетным семьям оказывается материальная помощь. 778 тыс. рублей пособий по многодетности выплатили финансовые органы Курска за последние 4 года.

На снимке: «морская игра» в первом детском саде Курска.

ПЛОТНИК

Играет солнце на деревьях,
В рубахе, пахнущей смолой,
Проходит плотник по деревне
С пятирогой резцою-пилой.
Шагает улицей широкой,
Гордится творчеством своим:
Глядит на мир глазами окон
Дома, построенные им.
На самом видном месте—школа,
Статна, приветлива на вид,
Утрами голосом веселым
Здесь счастье детское звенит.
Вот высится другое зданье:
Он, плотник, строил этот клуб.
Забудет ли, с каким старанье
Он бревна клал на желтый сруб?!
А рядом новые строенья,
Белея, выстроились в ряд,
В крылатой зелени, в сирени
Дома колхозников стоят.
Ему вся улица знакома,
Синеют окна родника,
Пожалуй, нет такого дома,
Где б он не приложил руки.
Сегодня день обыкновенный,
Обыкновенные—дела.
Опять на стройке вдохновенно
Гремит топор, шипит пила.
Не меркнут радости во взгляде,
Когда всем сердцем любишь труд.
Недаром в плотницкой бригаде
Его стахановцем зовут.
Ложатся бревна золотые,
Постройка выше, что ни день,
Так наши плотники простые
Меняют лица деревень.

Ник. ИСТОМИН.

ФУТБОЛ

РОЗЫГРЫШ ПЕРВЕНСТВА В КУРСКЕ

Борьба за весеннее первенство между футбольными командами Курска в разгаре. Как уже сообщалось в «Курской правде», по первой группе в розыгрыше участвуют пять команд. Это—коллективы спортобществ «Динамо», «Спартак», «Локомотив», «Колос» и команда Дома Красной Армии. По плану соревнований каждая команда участвует в четырех календарных встречах.

Футболисты «Динамо» из них провели уже три встречи. Следует отметить, что динамовцы не совсем серьезно отнеслись к розыгрышу. В матче с командой «Спартака» они имели незаявленного игрока. За это нарушение правил соревнования команда «Динамо» поплатилась двумя очками: встречу со «Спартаком» городской совет по делам физкультуры и спорта засчитал ей, как поражение. После трех игр динамовцы имеют из 9 возможных 7 очков.

Такое же положение в розыгрыше занимает команда «Спартака». Она получила 6 очков от встреч с «Динамо», «Колосом» и проиграла «Локомотиву».

Команда «Локомотива» за время розыгрыша участвовала в двух матчах и из 6 возможных очков набрала 3.

Хуже сложились дела у футболистов «Колоса» и ДКА. В играх со «Спартаком» и «Динамо» команда «Колоса» имеет два поражения. Футболисты ДКА после двух встреч набрали из 6 возможных только 3 очка (проигрыш «Динамо», ничья с «Локомотивом»).

Сегодня состоятся очередные календарные встречи по первой и второй группе. На стадионе «Динамо» в 14 часов встретятся 3-я команда «Спартака» и футболисты спортобщества «Медик». В 16 часов будет разыгран матч между первыми командами «Локомотива» и «Колоса».

Поездку в Белгород недавно совершили футболисты «Спартака». Однако совет этого общества несерьезно отнесся к подбору состава игроков для междугородной встречи. В Белгород почему-то была направлена 2-я команда «Спартака», которая проиграла команде местного «Спартака» с разгромным счетом 9:0.

Междугородные встречи для футболистов являются серьезным экзаменом, охотно посещаются зрителями. Следует систематически приглашать в Курск футбольные коллективы Белгорода, Льгова и других городов, чаще направлять лучшие курские команды в районы.

Г. И.

СУД

Кулацкая месть

В ночь на 20 ноября 1940 года в селе Мелехово, Сажновского района, вспыхнул пожар. Огнем была уничтожена рига с зерном и сельскохозяйственным инвентарем, принадлежащая колхозу им. Ворошилова.

Как установило следствие, пожар произошел от поджога. Вскоре был установлен и виновник этого диверсионного акта, направленного против общественного достояния. Его вдохновителем оказался местный житель Н. Пищулин. Сгоревшая рига принадлежала в свое время отцу Пищулина, хозяйство которого, как кулацкое, было ликвидировано в 1931 году. Из'ятую у Пищулина ригу передали в пользование колхоза им. Ворошилова, и до дня поджога она находилась на усадьбе Пищулина.

Несколько раз Пищулин высказывал злобное недовольство тем, что колхозные подводы, привозившие зерно в ригу, проезжали его усадьбу.

Как выяснилось в процессе следствия, Пищулин для совершения преступления привлек скрывавшегося от суда за ограбление почты некоего Маркова, который, получив от Пищулина за «работу» 150 рублей и угощение, поджег колхозную ригу.

На-днях выездная сессия военного трибунала Орловского военного округа под председательством военюриста II-го ранга тов. Гарфанова рассмотрела это дело в селе Мелехово в открытом судебном заседании и приговорила вдохновителя поджога Н. Пищулина к лишению свободы на 12 лет и поражению в правах на 5 лет. Исполнитель диверсионного акта Д. Марков приговорен к лишению свободы на 10 лет и поражению в правах на 3 года.

Ответственный редактор М. ПАВЛОВ.
Издатель—обком ВКП(б).

НА ЧТО ИДУТ СРЕДСТВА ОТ ЗАЙМОВ

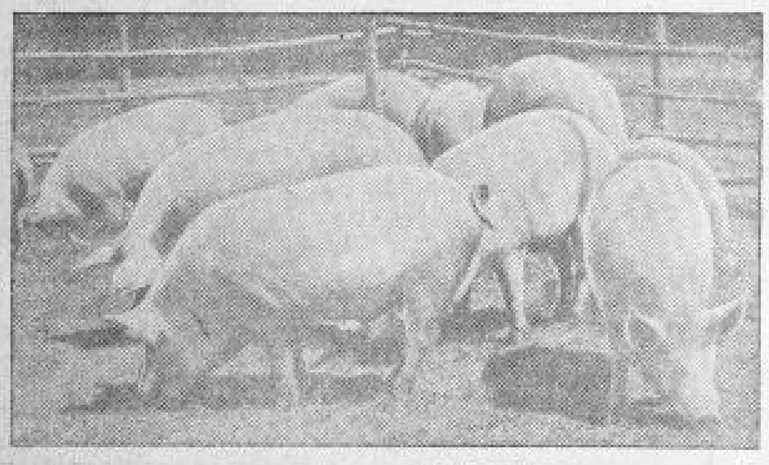

10. В прошлом году многие предприятия Курска организовали подсобные хозяйства. Сейчас таких хозяйств имеется 35. Они имеют 285 коров, 1885 свиней, много птицы, свыше тысячи гектаров огорода.

Наиболее крупными являются подсобные хозяйства треста столовых и ресторанов, имеющее 500 свиней, 44 коровы и 150 га огорода, райтрансторгпита, имеющие 200 свиней, горторга, швейной и обувной фабрик и т. д.

Подсобные хозяйства—большое подспорье для столовых и буфетов, обслуживающих трудящихся города.

На снимке: свиноферма подсобного хозяйства треста столовых и ресторанов.

Сеансы в лучших КИНОТЕАТРАХ

„СМЕНА"
ул. им. Кирова, 3, тел. 5-25.
Звуковой художеств. фильм
Музыкальная история.
Союзкиножурнал.
Нач. сеанс. в 4-15, 6-15, 8-15 и 10-15.
1. В кукольной стране.
2. Я мы на олимпиаду
Нач. в 4 сеансов в 12-15, 2-15.
С 9 июня—КУБАНЦЫ.

им. ЩЕПКИНА
ул. им. Дзержинского, 51, тел. 3-07.
Художественный фильм
Фронтовые подруги.
Союзкиножурнал № 34
Нач. сеанс. в 4-15, 6-15, 8-15 и 10-15.
Нач. детск. сеансов в 12-15, 2-15.

„ОКТЯБРЬ"
ул. им. Луначарского, 4, тел. 4-81.
Новый художественный приключенческий фильм
Таинственный остров
по роману Жюль Верна.
Союзкиножурнал.
Начало сеансов в 6-30, 8-30, 10-30.
Начало детск. сеанса в 4-30.

НА-ДНЯХ ВЫПУСКАЕТСЯ НА ЭКРАНЫ КИНОТЕАТРОВ
ХУДОЖЕСТВЕННЫЙ ИСТОРИЧЕСКИЙ ФИЛЬМ
Первопечатник Иван Федоров
РЕЖИССЕР — Г. ЛЕВКОЕВ.
ОПЕРАТОР — И. ГОРЧИЛИН.
В ГЛАВНЫХ РОЛЯХ:
Засл. деятель искусств орденоносец И. ДОРОХИН,
арт. П. ШПРИНГФЕЛЬД,
арт. С. ДНЕПРОВ.
Производство киностудии СОЮЗДЕТФИЛЬМ.
Выпуск ГЛАВКИНОПРОКАТА.

КУРСКИЙ Государственный медицинский институт ОБ'ЯВЛЯЕТ
прием студентов на 1941-42 уч. год
на лечебный факультет.
В институт принимаются все граждане Союза ССР в возрасте от 17-ти до 25-ти лет, имеющие законченное среднее образование.
ПРИМЕЧАНИЕ: окончившие техникум должны иметь 3-летний стаж работы по специальности или комендировку в счет 3-год. выпуска.
Все поступающие в институт подвергаются испытаниям по следующим предметам: а) физика, б) химия, в) русскому языку и литературе.
Отличники средних школ, а также окончившие в 1941 г. рабфак или среднюю школу взрослых с отметками „отлично" по всем дисциплинам, кроме черчения, рисования и физкультуры, принимаются без приемных испытаний и обеспечиваются стипендией.
Прием заявлений с приложением необходимых документов: автобиографии, подлинника аттестата об окончании среднего учебного заведения, 3 фотокарточки (размером 3 х 4), справки об отношении к воинской обязанности, паспорт (пред'является лично)—производится с 20-го июня по 31-е июля.
ПРИЕМНЫЕ ИСПЫТАНИЯ с 1-го по 20-е августа.
Иногородние обеспечиваются общежитием.
Адрес: Курск, ул. К. Маркса, 3, мединститут. 549

Срочно требуется техник-строитель, знакомый с земляными и планировочными работами. Обращаться: г. Курск, ул. Ленина, 58, 1-й эф. 2-27. 548

Меняю квартиру 2 комнаты, 33 кв. метра в центре г. Курска на равноценную квартиру в г. Орле. Предложения направлять по адресу: г. Курск, ул. Ленина, 65, Огурцова М. В. 549

Курской артели „Вулканизатор" требуется опытный кочегар. Обращаться: г. Курск, ул. Маркса, 53. 513

Для работы в Москве требуются: штукатуры, маляры, плотники, столяры, чернорабочие, каменщики, печники и кровельщики. С письменными заявлениями обращаться по адресу: г. Москва, Садово-Спасская ул., дом 12, ремонтно-строительн. контора МЦКЭЧ. Вместе с заявлением присылать справку колхоза об отпуске на работу. Условия найма: постоянно и срочно до ноября 1941 года. Общежитие обеспечивается
3—2 предоставляются. 514

МЕНЯЮ комнату 25 кв. метров в центре гор. Кисловодска, 2-й этаж, на комнату в гор. Курске. Предложения адресовать: г. Курск, почтамт, почт. ящ. 13, Калатура А. Я. 543

Курскому моторемонтному заводу требуются: токари, револьверщики, слесари, разметчики, заточники, расточники, кузнецы, молотобойцы и чернорабочие на постоянную и временную работу. Обращаться: г. Курск, ул. 1-я Конная, 31, в отдел кадров.
3—1 524

АРЕНДУЕМ квартиру по договору. Арендную плату вносим вперед. Предложения по адресу: г. Курск, ул. Пастуховская, 3, база Главтекстильсбыт. 550

Курская автошкола „Трансэнергоиндры" об'являет набор курсантов
на заочный сектор по подготовке шоферов III класса.
ПРАВИЛА ПРИЕМА: образование не ниже 6 классов, возраст не ниже 17 лет и 3 мес. К заявлению необходимо приложить справку об образовании, справку медосмотра поступающего на бланке управления автомобилями, автобиографию, 3 фотокарточки и марки на 60 к. Плата за обучение: за 7 месячный курс 250 руб., на практическом—330 руб. Являться в школу только по вызову для сдачи испытаний.
Прод лжается также прием на курсы по подготовке шоферов III, II и I класс в при школе и на предприятиях с отрывом и без отрыва от производства.
Адрес школы: г. Курск, ул. Урицкого, 10, тел. 4-43. 547

Курская городская касса взаимопомощи инвалидов труда при облсобесе по постановлению общего собрания членов кассы ликвидируется
Организации и лица, имеющие претензии к кассе, должны пред'явить их до 15 июня с. г. по адресу: г. Курск, ул. Красной Армии, 27.
546 Ликвидком.

КУРСКАЯ ЭЛЕКТРОСТАНЦИЯ ДОВОДИТ ДО СВЕДЕНИЯ
всех потребителей электроэнергии,
что с 10 июня по 5 июля будет производиться ревизия турбин станции и в связи с этим отпуск электроэнергии по отдельным районам, предприятиям и учреждениям города будет ограничен.
Дирекция ЦЭС.
3—1 550

Адрес редакции: Курск, ул. Ленина, 77. №№ ТЕЛЕФОНОВ: зам. ответ. редактора—2-91, отв. секретарь—13-59, секретариат—5-39, литературный сотрудник секретариата по вопросам культуры и искусства—5-64, отдел писем и рабселькоров—4-25 сельскохозяйственный отдел—65, промышленно-транспортный отдел—11-54, партийный отдел—5-09, зав. отделом пропаганды марксизма-ленинизма—1-61, литературный сотрудник секретариата по областной и городской информации—12-69, выпускающий—6-04, зав. издательством—8,82, бухгалтерия и отдел об'явлений—8-37, цинкография—7-50, швейцарская—14-49.

БИ8598. Курск, типография им. Карла Маркса. Золотая, 15, тел. 2-09.