# А. Н. РАДИЩЕВ

## (К 135-летию со дня смерти)

Александр Николаевич Радищев—один из крупнейших деятелей революционного движения в царской крепостной России. Он родился в 1749 г. и умер в 1802 году. В годы его жизни произошел перелом всемирно-исторического значения: революция на Западе сметала отживший феодальный строй, расчищая путь новому строю—капиталистическому. Радищев был провозвестником идей французской буржуазной революции в мрачной и задавленной царским и помещичьим произволом России конца XVIII века.

В 1790 году Екатерине II передали только что вышедшую книгу под простым названием «Путешествие из Петербурга в Москву». Имени автора на обложке не стояло. Со страниц этой книги в лицо Екатерине II полыхнуло пламя французской буржуазной революции. Не даром Екатерина II боялась, что России уже грозит «французская зараза». Русский автор с небывалой страстью и силой говорил о гнусности крепостного права и самодержавия. «Я взглянул окрест меня—душа моя, страданиями человечества уязвлена стала». Автор клеймил проклятием помещиков — эксплоататоров крестьян: «Звери алчные, пиявицы ненасытные, что крестьянину мы оставляем: то, чего отнять не можем,—воздух... От'емлем нередко у него, не токмо дар земли—хлеб и воду, но и самый свет». Автор понимал неизбежность крестьянского восстания против помещиков и даже призывал к нему: «Сокрушите орудия его земледелия; сожгите его риги, овины, житницы, и развейте пепл по нивам, на них же совершалося его мучительство»,—писал он.

«Автор книги—бунтовщик хуже Пугачева»,—решила Екатерина II. Она испещрила книгу негодующими заметками и приказала разыскать и арестовать автора. Придворная знать была того же мнения: «Это—набат революции»,—метко определила книгу одна княгиня.

Автором книги был Радищев, скромный таможенный чиновник. В молодости он ездил учиться за границу и провел там 5 лет. Он прекрасно ознакомился с французской просветительной философией, изучал Руссо, Монтескье, Мабли, Гельвеция, знал французский, немецкий, английский и итальянский языки. Он был поклонником молодой республики Северо-Американских Соединенных Штатов и убежденным противником самодержавия: «самодержавство есть наипротивнейшее человеческому естеству состояние»,—писал он в одной из своих работ. О том же говорила и его знаменитая ода «Вольность», позже вдохновлявшая Пушкина. «Ода» была напечатана вместе с «Путешествием». Екатерина II сказала о ней: «Ода» совершенно явно и ясно бунтовская, где царям грозится плахою».

Все произведения Радищева проникнуты глубочайшей любовью к родине. Он живо и восторженно обрисовывает русский народ, говорит о чувстве достоинства, о гордости и независимом уме русского трудового человека. Радищев глубоко убежден в будущей победе над крепостным правом и самодержавием. Он уверен, что человек может и должен перестроить мир: «...бедствии человека—происходят от человека... Я человеку нашел утешителя в нем самом»,—писал он в «Путешествии». Радищев был уверен в торжестве своих идей и писал о себе: «Я зрю сквозь целое столетие».

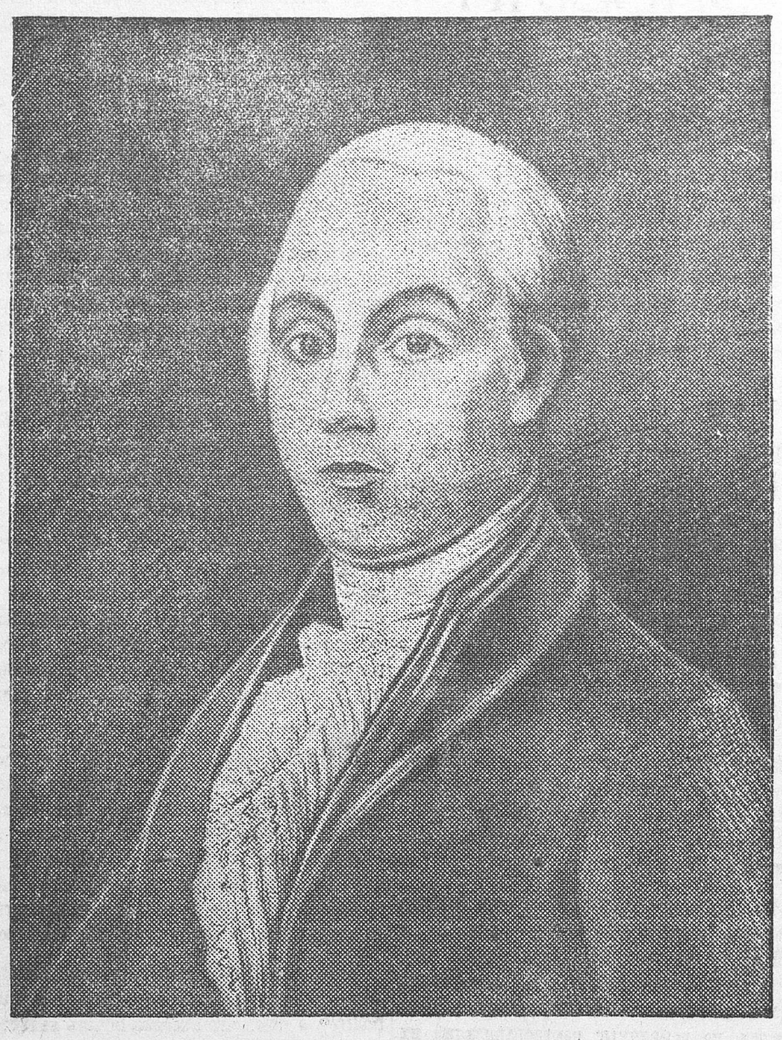

Копия с современного портрета неизвестного художника, раб. К. Гуна.

Радищева заключили в тюрьму, вероятно, пытали на допросах. Следствием руководил опытнейший палач Екатерины II—Шешковский. Сообщников Радищев не назвал. Суд приговорил Радищева к смертной казни. Но Екатерина II, разыгрывавшая перед европейскими философами роль просвещенной государыни, постыдилась казнить смертью человека только за то, что он написал книгу. Она заменила смертную казнь 10-летней ссылкой в Сибирь. Радищев провел в ссылке шесть лет. Хлопоты влиятельных друзей (графа Воронцова) и смерть самой Екатерины II помогли ему: ненавидевший память своей матери император Павел I согласился на досрочное освобождение Радищева в 1796 году.

Вернувшись из ссылки, Радищев не бросил своих революционных идей. Он поступил на службу в комиссию составления законов и представил чрезвычайно либеральный проект гражданских реформ. Начальство решило, что Радищев берется за старое и пригрозило ему второй ссылкой в Сибирь. Надломленный и больной Радищев не выдержал и, придя домой, отравился. Он умер 11 (23) сентября 1802 года. «Потомство за меня отомстит»,—писал он незадолго до смерти.

Ленин указывал на то, что мы должны гордиться таким революционером как Радищев. «Чуждо ли нам, великорусским сознательным пролетариям, чувство национальной гордости?»—спрашивал Ленин в своей статье «О национальной гордости великоруссов»,—и отвечал: «Конечно, нет!.. Нам больнее всего видеть и чувствовать, каким насилиям, гнету и издевательствам подвергают нашу прекрасную родину царские палачи, дворяне и капиталисты. Мы гордимся тем, что эти насилия вызывали отпор из нашей среды, из среды великоруссов, что эта среда выдвинула Радищева, декабристов... (Ленин, соч., том XVIII, стр. 81). Немедленно после победы Великой Октябрьской социалистической революции Ленин поднял вопрос о постановке памятника Радищеву. В «Ленинских сборниках» опубликована переписка Ленина по этому вопросу.

Советский народ, воспринявший богатое культурное наследство прошлого, чтит память революционера и пламенного патриота—Радищева, великого сына русского народа.

**Проф. М. НЕЧКИНА.**

## ХУДОЖЕСТВЕННЫЕ АЛЬБОМЫ К 20-летию ОКТЯБРЯ

Одно из центральных мест в плане юбилейных изданий ИЗОГИЗА занимает большой художественный альбом в 2 томах «XX лет советской власти», выходящий под редакцией А. Горкина, П. Керженцева, Н. Рабичева и Б. Малкина. В альбоме, выпускаемом тиражом в 50 тыс. экз., собрано значительное количество репродукций картин, зарисовок, фотоснимков и документов, дающих яркое представление о грандиозном социалистическом строительстве под руководством партии Ленина—Сталина.

Под тем же названием—«20 лет советской власти»—тиражом в 100 тыс. экз. выходит альбом-выставка. Он состоит из 20 листов большого формата, на которых размещен обширный текст и богатый иллюстративный материал (картины, рисунки, фотографии, документы), рисующие год за годом, в хронологическом порядке, героическую борьбу трудящихся и всемирно-исторические победы социализма в нашей стране.

## К 20-летию ОКТЯБРЯ КОЛХОЗЫ СТРОЯТ НОВЫЕ КЛУБЫ

Многие колхозы Новооскольского района строят к 20-й годовщине Октября новые клубы. В колхозе им. 1 Мая, Боровского сельсовета, клуб, строительство которого уже заканчивается, рассчитан на 150 человек. В клубе оборудуется прекрасная сцена, будет богатая библиотека и читальный зал. Клуб на 100 человек строится и будет открыт к Октябрю в колхозе «Ленинский путь», Борово-Гриневского сельсовета, и других.

## Изобилие на колхозном рынке

Колхозный рынок г. Мценска буквально завален разными сельскохозяйственными продуктами. С каждым днем снижаются цены на овощи, фрукты, мясо, молоко. Цена на картофель за последние дни снизилась на 700 проц., говядина подешевела на 25 процентов, масло коровье сейчас стоит 9 рублей килограмм вместо недавней цены в 14 руб.

Колхозы, реализуя на рынке излишки овощей и фруктов, получают большие денежные доходы. Колхоз «Новый путь» получил от продажи на рынке овощей 50 тыс. рублей.

**(ОблТАСС).**

## КОРОТКО

**(От корреспондентов «Курской правды» и облТАСС)**

▼ Рентгеновский кабинет открыла курская поликлиника общества «Красного креста».

▼ Для устройства водопровода в г. Мценске президиум Облисполкома утвердил смету в сумме 366778 рублей и для реконструкции бани—108254 рубля.

▼ Сметы по строительству электростанций утверждены Облисполкомом по Корсаковскому району в сумме 51,2 тыс. рублей, по Новодеревенскому—47,8 тыс. руб., Ленинскому—47930 руб., Знаменскому—57014 руб., Моховскому—42,7 тыс. руб., Залегощенскому—39154 руб. и Должанскому—50,5 тыс. руб.

▼ На Всесоюзный учебно-тренировочный сбор фехтовальщиков в Баку от нашей области выезжает тов. Четвериков. По окончании сбора он будет работать тренером по фехтованию.

## КОГО ДАЛО СТРАНЕ СЕЛО ЧУЛАНОВО

БОРИСОВКА. В прошлом село Чуланово было одним из самых отсталых бедняцких сел. За двадцать лет советской власти коренным образом изменилось лицо села, выросли новые люди.

Из жителей села Чуланова вышло 8 учителей, 3 старших лейтенанта, 7 трактористов, 2 шофера, комбайнер, 2 зооветеринарных работника.

Краснополянский Евгений Константинович стал медицинским врачом, а его брат Всеволод Константинович—командиром летного звена. Беседин Петр Николаевич—командир корабля, а две его сестры работают учительницами начальных школ. Попов Алексей Емельянович—начальник пограничной заставы.

Кроме того, 15 человек работают прорабами на строительствах, слесарями, счетными работниками, пчеловодами и т. д.

## АВАНС СТАРИКА-КОЛХОЗНИКА

Колхознику Шарудину (колхоз «Большевик», Уразовского района) 70 лет. Несмотря на свою старость, на скирдовании и других работах он выполнял норму на 200 и больше процентов. Уже сейчас Шарудин имеет более 300 выработанных им трудодней. Только авансом он получил 160 пудов хлеба.

## Новые универмаги на селе

В этом году в селах Курской области открыто 24 новых универмага. Сейчас в области насчитывается 154 сельских универмага. До конца года будет открыто еще 28.

Кроме этого, в селах развертывается сеть специализированных магазинов. Уже открыто три детских универмага, 4 хозяйственных и 3 парфюмерно-галантерейных. **(ОблТАСС).**

Заготпункт стрелецкого райпотребсоюза заготовил в этом сезоне 60 тонн огурцов, из которых уже засолил 12 тонн.

На снимке: работница заготпункта Лук'янчикова и засольщик Шматков за солкой огурцов.

## О ПАМЯТНИКАХ

На территории нашей области во время гражданской войны произошли решающие сражения: под Орлом, на ст. Касторной. Какими памятниками отмечены эти исторические места? Никакими.

Никаким монументом не отмечена могила героев гражданской войны, погребенных в Курске, на бывшем Бородине-поле. Даже самый парк все лето был наглухо закрыт от посетителей.

Дом № 31 по Тускарной улице с 1905 по 1909 год был, по свидетельству старых партийцев, штаб-квартирой курских большевиков. Сейчас он, как говорится, «на ладан дышит».

Были ли хоть попытки к его восстановлению? Таких попыток не было.

* * *

Наша область—родина таких знаменитых людей, как писатель И. С. Тургенев, актер М. С. Щепкин, изобретатели-самоучки А. Г. Уфимцев, Ф. А. Семенов и т. д.

Но где в Курске, областном центре, памятники этим людям, в каком они состоянии?

Памятник Семенову стоит на кладбище за так называемыми «московскими шпилями». Досмотра за ним никакого нет. Он не огорожен.

На могиле Уфимцева—небольшой холмик земли.

* * *

Облоно в этом году выделил 11 тысяч рублей на восстановление и сооружение памятников, на установку мемориальных досок и т. д.

Материал (мрамор, дикий камень) также есть. Некому только взяться за это нужное дело.

Ныне числящийся при Облисполкоме комитет по охране памятников явно с этим делом не справляется или не хочет справляться.

Память о дорогих для нас людях — писателях, ученых, героях гражданской войны, а также самые места борьбы должны быть увековечены монументами, мемориальными досками и т. д.

**М. МАКСИМОВ.**

## Звуковая кинопередвижка в колхозах

Рыльское межрайотделение Курского треста кинофикации на-днях получило автозвукокинопередвижку, которая будет обслуживать колхозы четырех районов—Рыльского, Кореневского, Глушковского и Крупецкого. Уже сейчас большинство колхозов этих районов заключили договоры с межрайотделением на обслуживание их звуковыми кинокартинами по 1—2 раза в месяц.

## Происшествия

**Похождения Морозова.** В. И. Морозов с августа 1935 года по апрель 1936 года заведывал магазином орса № 3 (теперь трансторгпит) в Курске, где растратил около 12 тысяч рублей. В текущем году Морозов, пользуясь близорукостью работников курского военторга, устроился в эту организацию и вскоре стал заведывать магазином. В качестве помощников и продавцов преступник устроил свою жену и двух сестер, которые все, что нравилось, тащили из магазина. За три месяца Морозов разворовал товаров свыше чем на 18 тысяч рублей.

Следствие по делу Морозова закончено, и на-днях он предстанет перед народным судом.

**Врид. отв. редактора А. ЧЕРНОГЛАЗКИН.**


В ЗРЕЛИЩНЫХ ПРЕДПРИЯТИЯХ

КУРСКИЙ ОБЛАСТНОЙ ГОСУДАРСТВЕННЫЙ ДРАМАТИЧЕСКИЙ ТЕАТР имени А. С. ПУШКИНА.

24 сентября Л. Шейнин и бр. Тур.

ОЧНАЯ СТАВКА

Пьеса в 5 действиях и 9 картинах.

Постановка гл. реж. заслуженного артиста Республики А. И. Канина.

Начало в 8 часов вечера. Касса открыта с 3 часов дня до 9 часов вечера.

Дети до 16 лет не допускаются. ДИРЕКЦИЯ.

Курской г. обувной фабрике им. Варейниса требуются на постоянную работу рабочие: закройщики, обувщики всех категорий и чернорабочие. (г. Курск, ул. Театральная, № 4, отдел кадров).
10—4 Дирекция фабрики 1144

ТРУБОЧИСТНОМУ БЮРО требуются на постоянную работу квалифицированные печники: г. Курск, ул. Подвальная, 1.
1177

1-й ЗВУКОВОЙ кинотеатр им. Щепкина ◆ ул. Дзержинского, 51. Тел. 2-67 ▽

Ежедневно смотрите и слушайте большой звуковой художественный фильм На Дальнем Востоке
Нач. сеансов: 7, 8—15, 10—30.
Ежедневно детск. сеанс в 5 ч. На Дальнем Востоке
Касса открыта с 12 ч. дня до 2 ч. и с 5 дня до 10 час. вечера.

Комсомольский ЗВУКОВОЙ КИНОТЕАТР ◆ Ул. КИРОВА, 3. Тел. 5-25 ▽

Ежедневно ЧАПАЕВ
Нач. сеансов: в 6—15, 8—15, 10—15.
Ежедневно детский сеанс ЧАПАЕВ
Начало сеанса в 4—15.
С 25 сентября ДОЧЬ ПАРТИЗАНА

Кинотеатр „ТЕМП" ■ ул. Дзержинского, 84, Тел. 54. □

Ежедневно СЧАСТЬЕ
Комедия в 6 частях.
Начало сеансов: 7, 8—30, 10 ч.
Ежедневно в 5—30 детский сеанс СЧАСТЬЕ

24 сентября КУРСКИЙ ОБЛАСТНОЙ ИППОДРОМ

РЫСИСТЫЕ ИСПЫТАНИЯ
большая программа
22 заезда 22
Реванширная встреча „Чародея-Злынского" с „Лучком", в приз отдельно на время.
Встреча „Невста" 213 с „Маркизом", „Дбачем" и „Прожектором".
Выступление двухлеток—„Русалки", „Стрелка", „Деспота" и „Лабиринта".
Начало в 12 часов.
Оркестр. Буфет.
Следующий день испытаний—30 сентября.

Дрожжевому заводу СРОЧНО ТРЕБУЮТСЯ старш. бухгалтер и шоферы для автомашины ЗИС.
Бухгалтеру предоставляется квартира. Обращаться по адресу: Курск, ул. Тускарная, 3
1191

Курской табачной фабрике — требуются — УЧЕНИЦЫ по набивным машинам и работницы. В контору фабрики — требуется — машинистка.
Обращаться к главному инженеру ов. Рабиновичу.
Дирекция. 1187

909 АДЭУ — требуются — бухгалтер-производственник, счетоводы-картотетчики и ответисполнитель по снабжению со счетным уклоном.
(Курск, ул. Пастуховская, 6). 1207

Управлению ЦЭС — ТРЕБУЮТСЯ — БУХГАЛТЕРЫ по строительству и материальному учету.
1188

Курской областной конторе Главнефть — ТРЕБУЮТСЯ — завод. финчастью, старшие бухгалтеры и бухгалтеры-ревизоры
Оплата по соглашению.
Обращаться: г. Курск, ул. Добролюбова, 27, отдел кадров.
2—1 1178

Курской конторе райтрансторгпит — ТРЕБУЮТСЯ — МАСТЕРА И ПОДМАСТЕРА по хлебопечению.
Обращаться: Кировский район, ул. Интернациональная, 80, райтрансторгпит. 20

Курской кожгалантерейной фабрике СРОЧНО ТРЕБУЕТСЯ счетовод-картотетчик.
Обращаться: г. Курск, ул. Театральная, 24, бухгалтерия фабрики.
1198

Утерянное удостоверение № 104, выданное курским облдортрансом на имя Бокарева И. С. на право управления автомашиной, считать недействительным. 1197

Курская областная контора Росснабфильм выпускает на экраны области НОВЫЙ ЗВУКОВОЙ ХУДОЖЕСТВЕННЫЙ ФИЛЬМ

ШАХТЕРЫ

По сценарию А. Каплера.
Постановка заслуженного деятеля искусств Сергея Юткевича.
Директор картины Я. Анцелович.
Производство ленинградской ордена Ленина кин студии „Ленфильм".

КУРСКАЯ ПСИХИАТРИЧЕСКАЯ БОЛЬНИЦА НКЗдрава РСФСР ПРИГЛАШАЕТ ВРАЧЕЙ НА РАБОТУ:
1) психиатров;
2) терапевтов для заведывания соматическим корпусом б-цы и физио-кабинетом, а также для преподавания в медицинской школе сестер при больнице и консультации по терапии в в отделениях больницы;
3) врачей-лаборантов: биохимика, пато-гистолога, психи-физиолога.
Условия работы по договоренности.
Квартирами обеспечиваются.
Адрес: п/о Сапогово, Курской области, курская психиатрическая б-ца, главному врачу.
3—1 1196

Всем зав. рай(гор)оно
По распоряжению зав. облоно с 29 сентября по 8 октября курский ИППКНО проводит ОБЛАСТНЫЕ КУРСЫ руководителей районных семинаров по истории СССР.
На эти курсы надлежит командировать от района по 2 наиболее квалифицированных учителя истории.
Дирекция ИППКНО.
2—1 1185


№№ ТЕЛЕФОНОВ РЕДАКЦИИ «КУРСКОЙ ПРАВДЫ»: зам. отв. редактора — 65, секретариат — 5-39, зав. отдел. писем — 1-61, отделы рабселькоров и писем—2-15, отдел областной и городской информации — 5-54, культурный отдел — 5-64 (два звонка), пром.-транспортный отдел — 11-54, советско-торговый отдел—11-54 (два звонка), отдел международной информации и отдел обзоров печати—2-31, партийный отдел—5-09, сельхозотдел—4-25, выпускающий—6-04, книгоиздательство 8-82, заведующий издательством Обкома ВКП(б)—3-63, бухгалтерия—8-37, отд. об'явлен.—7-50. Адрес редакции: улица Ленина, 77.

Уполн. облита Ф. 21204. Курск, типография им. Е. Маркса, Золотая, 15, тел. № 2-09. Тираж 70000 экз.