В знак протеста против невыполнения сенатом штата Нью-Джерси (США) выставленных безработными требований, группа безработных расположилась в здании сената, отказываясь покинуть его до выполнения их требований. На снимке: группа безработных, ночующих в парламенте.

ЖЕЛЕЗНОДОРОЖНИКИ МЕКСИКИ ПРОДОЛЖАЮТ ЗАБАСТОВКУ

НЬЮ-ЙОРК, 19. По сообщению из Мексики, все перевозки на правительственных железных дорогах, идущих из города Мексико, со вчерашнего дня были приостановлены. Частные железные дороги не затронуты забастовкой. Президент Карденас предложил частичное увеличение зарплаты, но профсоюз отверг это предложение.

Как сообщает агентство Ассошиэйтед пресс, руководители профсоюза железнодорожников предложили бастующим возвратиться на работу. Правительственная арбитражная комиссия об'явила забастовку незаконной и угрожала рабочим, что они потеряют право заключения коллективных договоров, если не возвратятся на работу.

По сообщению агентства Юнайтед пресс, железнодорожники устроили в Мексико демонстрацию протеста против решения правительства, направленного к срыву забастовки.

ЗАЯВЛЕНИЕ КИРОГА

ПАРИЖ, 20. Испанский премьер Кирога заявил в парламенте, что будет продолжать политику кабинета Асанья и проводить программу народного фронта. Большинством—217 против 61—правительству выражено доверие.

ЗАБАСТОВКА ИСПАНСКИХ ГОРНЯКОВ

ПАРИЖ, 19. Как сообщают из Испании, в провинции Леон 20 тысяч горняков об'явили забастовку и решили остаться в шахтах, пока не будут удовлетворены их требования.

В провинции Замора об'явлена всеобщая забастовка в ответ на вылазку фашистов, убивших одного и ранивших 17 человек.

ЗАПРЕЩЕНИЕ В'ЕЗДА КОММУНИСТАМ НА ОСТРОВ КИПР

ЛОНДОН, 19. На острове Кипр (английская колония) на Средиземном море) опубликован закон, запрещающий в'езд членам нелегальных организаций, например, коммунистам и всем раньше высланным. Властям предписано обыскать багаж подозрительных лиц и не допускать ввоза революционной литературы.

ПЕРЕД ФОРМИРОВАНИЕМ ФРАНЦУЗСКОГО КАБИНЕТА

Блюм предложил Эррио портфель министра

ПАРИЖ, 20. Блюм предложил Эррио портфель министра иностранных дел в будущем кабинете. Эррио заверил Блюма в своем желании оказать ему поддержку, изложил причины, по которым не может принять предложения. Блюм просил Эррио еще обдумать вопрос, прежде чем дать окончательный ответ.

ЗА ПЕРЕГОВОРЫ С ВЦСПС И ПРОФИНТЕРНОМ

СТОКГОЛЬМ, 18. По сообщению из Осло, секретариат профсоюзного об'единения Норвегии обратился к амстердамскому Интернационалу профсоюзов с телеграммой, которая гласит:

«На основе принятых решений о международном сплочении профсоюзов и ввиду серьезного международного положения мы предлагаем, чтобы амстердамский Интернационал начал с ВЦСПС и руководством Профинтерна переговоры по вопросу о профсоюзном единстве и о международном сотрудничестве профсоюзов».

Переговоры польской полиции в Германии

ВЕНА, 20. «Винер таг» в сообщении из Берлина отмечает исключительно торжественный прием, оказанный прибывшему в Берлин начальнику польской полиции генералу Заморскому. В фашистских кругах Берлина, по словам газеты, «совершенно не скрывают, что Заморский и его сотрудники ведут с руководящими германскими учреждениями переговоры о заключении полицейского пакта между обеими странами для совместной борьбы против коммунизма в международном масштабе. Важнейшей составной частью этого пакта явится принципиальное изменение правовых норм о выдаче политических преступников».

Газета подчеркивает, что так как в Германии понятие «коммунист» толкуется крайне широко, то в случае заключения подобного «полицейского пакта» германские власти получат возможность требовать от Польши выдачи им всех политических эмигрантов или неугодных лиц.

Всегерманский с'езд фашистских юристов

БЕРЛИН, 20. Вчера в Лейпциге закончился всегерманский с'езд фашистских юристов. В заключительном заседании глава фашистской организации юристов министр Франк, подчеркнув, что Германия является «правовым государством», раз'яснил, что при вынесении приговоров для германского суда решающее значение должна иметь программа фашистской партии и книга Гитлера «Мейн Кампф», несмотря на то, что они не являются «формальным законом».

На с'езде был задет также вопрос о будущей германской конституции. Министр пропаганды Геббельс возвестил, что эта «конституция» будет основываться на «расе, крови и народности». Франк, в свою очередь, добавил, что «в Германии ныне существует одна единственная власть—власть вождя. Эта власть неделима».

Абиссинцы формируют отряды для борьбы с итальянцами

ЛОНДОН, 20. Корреспондент «Таймс» Стир, высланный из Абиссинии итальянскими властями, сообщает из Джибути, что абиссинцы продолжают уходить в горы и что они по всей стране формируют отряды для действий против итальянцев. Итальянские власти вынуждены увеличить численность войск, посланных для борьбы с этими отрядами. В Аддис-Алем (к западу от Аддис-Абебы) послано несколько тысяч итальянских туземных войск. 90 грузовиков с солдатами направлены в сторону Дессие и Анкодера. В районе Анкодера абиссинцами уничтожен небольшой итальянский отряд. Провинция Годжам наводнена абиссинскими отрядами. Абиссинский генерал Марион остался на оганденском фронте и теперь находится со своими войсками в районе Харара.

Абиссинцы совершили налет на Асбат Афали в районе Черчер и сожгли этот пункт. Итальянский отряд потерял 15 человек.

КРАТКИЕ ИЗВЕСТИЯ

ПАРИЖ, 19. Муниципальный совет Монтреля (департамент Сены) присвоил Тельману звание почетного гражданина города Монтреля.

ЛОНДОН, 20. Всеиндийский совет профсоюзов решил создать антиимпериалистический фронт и высказался против империалистической войны и в защиту СССР.

НЬЮ-ЙОРК, 20. Социалистическая и коммунистическая партии Панамы пришли к соглашению создать на полгода единый фронт борьбы против фашизма и войны, за демократические свободы и в защиту Советского Союза, а также в защиту требований рабочего класса Панамы.

НЬЮ-ЙОРК, 20. Секретарь коммунистической партии США Броудер заявил, что компартия стремится создать единый фронт социалистической и коммунистической партии на время президентской предвыборной кампании.

МЕЖДУНАРОДНЫЙ ШАХМАТНЫЙ ТУРНИР

РАГОЗИН СДАЛ ПАРТИИ КАНУ И КАПАБЛАНКЕ

19 мая, в день доигрывания неоконченных партий, Рагозин, не приступая к игре, сдал партии Кану и Капабланке.

Партии Рюмин—Ботвинник и Флор—Левенфиш окончились вничью.

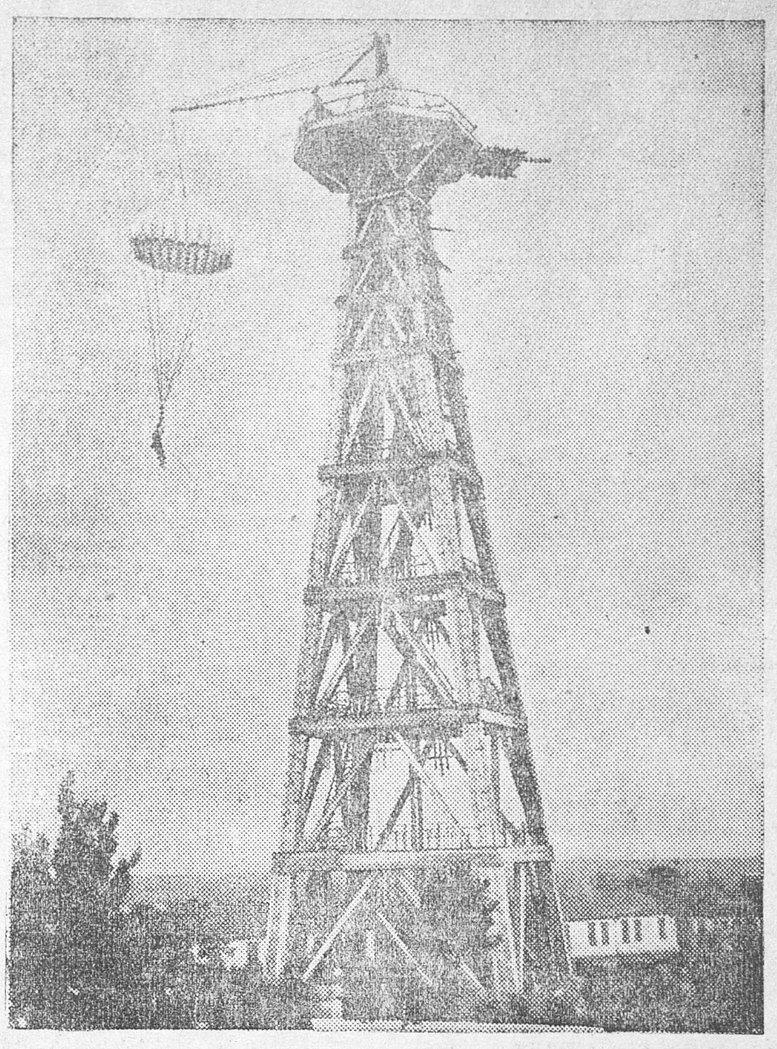

18 мая состоялись пробные прыжки со вновь выстроенной на площади III Интернационала парашютной вышки курского аэроклуба.

В 3 часа дня 24 мая состоится официальное открытие вышки.

На снимке: пробные прыжки с парашютной вышки курского аэроклуба.

Фото БОГДАНЧИКОВА.

ПО НОВОМУ ГРАФИКУ

Станция Курск ежедневно пропускает 30 пар товарных, 12 пар пассажирских и две пары рабочих поездов.

Вместе с новым графиком с 15 мая введены и новые нормы.

С первых же дней работы по новому графику и нормам лучшие стахановцы депо Курск показали блестящие образцы высокой производительности труда.

Машинисты пассажирских поездов Кондратьев, Прохорьков, Водяницкий, Арепьев на отдельных участках водят поезда со скоростью 100—105 километров в час. Машинисты Кондратьев, Прохорьков и другие имеют по 2—2,5 часа нагона в пути. Такие же блестящие показатели дают и машинисты товарных поездов. Техническая скорость вождения товарных поездов в среднем по депо составляет 52 километра—на 4 километра выше нормы. Машинисты Афанасьев, Кучерявых и другие перекрывают новые нормы в полтора, два раза.

С. П.

СОВЕЩАНИЕ ЗАВЕДУЮЩИХ ДОМАМИ СОЦКУЛЬТУРЫ

В области 42 районных и сельских дома соцкультуры. Организация таких домов—дело новое, еще не подкрепленное достаточным опытом.

В начале июня созывается областное совещание заведующих домами соцкультуры.

Школьная хроника

ПРЕПОДАВАТЕЛИ ИНСТИТУТА НА ИСПЫТАНИЯХ

В курских школах развернулась подготовка к испытаниям. Составляются расписания испытаний, перечни тем и подтем, задач, примеров, проводятся совещания преподавателей по отдельным предметам.

В проведении испытаний в школах согласились участвовать 20 преподавателей педагогического института и педтехникума.

В ШКОЛЫ ВОЗВРАЩАЮТСЯ БЫВШИЕ УЧИТЕЛЯ

В облОНО начали поступать заявления от бывших учителей с просьбой дать им снова педагогическую работу. Из Курска принято 25 заявлений. Среди подавших заявления есть несколько человек с высшим образованием.

Как выполняется наказ избирателей

Горсовет организовал самопроверочные бригады, которые проверяют выполнение наказа избирателей. 27 мая созывается очередной пленум курского горсовета, на котором будут обсуждены все вопросы, связанные с реализацией наказа избирателей.

Отчетная кампания горсовета будет проведена в июне. На отчетных собраниях депутаты горсовета выступят по своим избирательным участкам.

Новости дня

ПРЕМИЯ ЮБИЛЯРУ

Недавно «Курская правда» сообщала о непрерывной тридцатилетней работе на мельзаводе № 20 (Теткино) механика Александра Митрофановича Степанского.

В связи с юбилеем председатель комитета заготовок СНК СССР тов. Клейнер выразил Александру Митрофановичу Степанскому благодарность и премировал его 2 тысячами рублей и командировкой на две недели в Ленинград и Москву для ознакомления с работой мукомольных предприятий.

Обком союза мукомолов выдал товарищу Степанскому путевку на курорт, трест мукомолья премировал его патефоном.

Открывается детская больница

Отсутствие в Курске специальной детской больницы для незаразных больных детей отрицательно сказывается на постановке медицинской помощи детскому населению. Сейчас при областной больнице работает небольшое отделение для больных детей, рассчитанное только на 30 мест.

В ближайшее время в Курске открывается специальная городская детская больница. Новая больница рассчитана на 50 коек.

На оборудование и содержание городской детской больницы в 1936 году отпущено 176 тысяч рублей.

СУД

НАРУШИТЕЛИ РЕВОЛЮЦИОННОЙ ЗАКОННОСТИ*)

На вчерашнем заседании продолжался допрос обвиняемых и свидетелей.

Шаг за шагом суд со всей ясностью устанавливает вину каждого подсудимого в грубом нарушении революционной законности.

Гладких и Антонов — прикрепленные от райкома и райисполкома к Бычковскому сельсовету—сами исключали колхозников из колхозов, утверждали немедленное из'ятие имущества. Исключение проводилось даже при 15 — 20-процентной явке колхозников, из которых почти никто не голосовал. Немедленно же после собрания исключенные дооблагались налогами, штрафовались «за несвоевременную уплату» и тут же изымалось имущество.

Обвиняемый Кочергин Т. Н.—бывший заместитель председателя Верхне-Грайворонского сельсовета увиливает от прямых ответов. Он прикидывается совершенно «невинным» человеком. Но под напором улик, он вынужден признать, что у Ивана Кочергина он совместно с Семеновым производил из'ятие вещей.

Сегодня продолжается допрос обвиняемых и свидетелей.

ИНГ.

*) Смотри «Курскую правду» за 20 мая.

ЛИТЕРАТУРНЫЙ ВЕЧЕР

22 мая, в 8 часов, в областной библиотеке-читальне состоится, организуемый курским оргкомитетом ОСП литературный вечер.

Программа:

Доклад тов. **Г. Бешкина**—о задачах советской литературы.

Выступления писателей со своими произведениями:

Алексей Чуйков (московский поэт)—прочтет стихи.

М. Киреев—рассказ «Праведная книга».

Н. Корнеев—стихи.

Приглашаются читатели, литкружковцы.

Вход свободный.

Зам. отв. редактора А. ЧЕРНОГЛАЗКИН.

Курский област. государственный ДРАМТЕАТР

20 и 21 мая

Гастроли государственного харьковского театра музыкальной комедии

СОРОЧИНСКАЯ ЯРМАРКА

муз. Рябова.

Начало в 8 час. 30 м.

Билеты продаются ежедневно: касса сада 1 Мая—с 12 до 3 ч. дня и с 6 до 9 ч. вечера, в день музкомедии—в кассе театра: с 12 до 2 ч. и с 6 до 9 час. вечера

Кинотеатр ТЕМП

Ул. Дзержинского, 34 телефон—59

19—21 мая

худ. фильм

История одного побега

(Гамбург) в 6 част.

Нач. сеансов: в 5 ч. 30 м., 7 ч., 8 ч. 30 м., 10 часов веч.

Касса открыта с 4 час.

ПОХИЩЕННЫЙ УГЛОВОЙ ШТАМП союзювелирторг считать не действительным. 374

САД ИМ. 1 МАЯ

— ПОКУПАЕТ —

пальмы. С предложением обращаться: Радищева, 4, управление по делам искусств.

3—1 260

1-й звуковой кинотеатр

17 мая и ежедневно демонстрируется звуковой художественный фильм

У САМОГО СИНЕГО МОРЯ

В фойе играет оркестр.

Начало сеансов: 6-15, 8-15, 10-15.

Комсомольский звуковой кинотеатр

Улица Кирова, 3. телефон 5—25

С 19 мая и ежедневно художественный фантастический фильм

КОСМИЧЕСКИЙ РЕЙС

в 7 частях.

Начало сеансов: 4—15, 6—15, 8—15, 10—15

„ТРАНСЭНЕРГОКАДРЫ"

Воронеж, улица 9 Января, № 49, телефон № 27—48

— ОБ'ЯВЛЯЕТ —

набор на курсы машинистов-локомобилистов и машинистов-дизелистов.

Начало занятий: локомобилистов—1 июня, срок 2 месяца, плата 195 руб. за весь курс. Дизелистов—7 июня, срок 3 месяца, плата 295 руб.

Предоставляется общежитие по 40 руб. в месяц с человека.

Прием производится по договорам с предприятиями. 376

Курский техникум железнодорожного транспорта паровозной специальности

— ОБ'ЯВЛЯЕТ —

прием студентов на 1-й курс.

В техникум принимаются окончившие неполную среднюю школу в возрасте от 15 до 30 лет.

Желающие поступить в техникум подают об этом заявления на имя начальника техникума и прилагают при этом следующие документы:

1. Свидетельство об образовании; 2. Паспорт (пред'являют лично); 3. Справку о возрасте (если нет паспорта); 4. Справку о состоянии здоровья; 5. 2 фотографич. карточки, заверенные гос. учреждением; 6. Почтовые марки для ответа на 40 коп.

Заявления принимаются с 20/V по 15/VIII 1936 г.

Испытания производятся с 1 по 5 июня и с 15 по 20 августа по предметам: русск. яз., физике, математике, химии и обществовед.

Адрес техникума: Курск, Добролюбова, 4.

2—1 262

КВАРТИРУ 50 кв. метров с удобствами в центре города МЕНЯЮ на меньшую с садом в районе улиц Садовой, Семеновской, Мирной.

Предложения: почтамт, пред'явителю удостоверения.

7 369

В КУРСКОЙ конторе ВОК — ИМЕЮТСЯ —

в продаже курсовки в Кисловодский курорт. Стоимость лечения и квартира 295 р. Питание курорт предоставляет в обязательном порядке за отдельную плату. Стоимость питания на один месяц 429 руб.

3—1 257

Курский ЗАВОД ВИНОДЕЛИЯ НКПП

(г. Курск, ул. Большевиков, 11, тел. 10—87.)

ВЫРАБАТЫВАЕТ и ОТПУСКАЕТ всем винным магазинам, ресторанам и буфетам по договорам и разовым сделкам В НЕОГРАНИЧЕННОМ КОЛИЧЕСТВЕ И БОЛЬШОМ АССОРТИМЕНТЕ:

1. ПЛОДОЯГОДНЫЕ СОРТОВЫЕ ВИНА по цене от 5 до 6 руб. литр.
2. ВИНОГРАДНЫЕ ВЫДЕРЖАННЫЕ ВИНА из лучших материалов КРЫМА, КАВКАЗА и ДАГЕСТАНА.
3. МОРС на чистом сахаре и соке.

МАГАЗИНЫ ЗАВОДА в городах Курске, Белгороде, Льгове, Коренево, Обояни, Дмитриева, Рыльске и Фатеже продают вина в розницу и МЕЛКИМ ОПТОМ.

5—1 258

К СВЕДЕНИЮ САДОВЛАДЕЛЬЦЕВ

Городской земельный отдел курского горсовета по окончании цветения яблонь приступает к опрыскиванию садов, согласно заключенных договоров по гор. Курску и Кировскому району.

Садовладельцы, не имеющие договоров, заключают таковые с уполномоченным горземотделом в момент опрыскивания садов.

Приемка произведенного опрыскивания и обязательство в погашении задолженности обеспечивается садовладельцем распиской в специальной ведомости (списке).

В целях бесперебойности работ по агрообслуживанию садов садовладельцы обязаны внести в кассу горземотдела, до начала производства этих работ, задолженность 1935 года и по первому сроку платежа (15 марта 1936 г.)

2—1 253

КУРСКОЙ обувной фабрике требуются на постоянную работу закройщики, заготовщики и ученики, а также мастера-заготовщики и пошивщики.

ОБРАЩАТЬСЯ в отдел кадров обувной фабрики, Театральная, 4, с 9 до 11 часов утра ежедневно, кроме общих выходных дней.

7—6 231

16 мая, в 9 часов вечера, СБЕЖАЛ КОНЬ

буланой масти, 8 лет, росту среднего, упитанности выше средней.

За возвращение будет выдано вознаграждение.

Курск, ул. Карла Маркса, 32, Долгополов Федор Иванович. 375

УТЕРЯННУЮ — дом. печать, — по ул. Ямская гора, 46, Гулев Н. Д., считать не действительной. 377

Курскому тресту Главхлеба — ТРЕБУЮТСЯ —

ст. гл. бухгалтера с производственным стажем (условия по соглашению).

жилплощадью обеспечиваются.

Обращаться: Добролюбова, 20, комната 4, к т. Ищенко.

2—1 256

— ТРЕБУЮТСЯ —

на сдельную работу плотники и столяры в ящичный цех курского спиртоводочного завода: Ул. Халтурина, 6.

Обращаться к зав. кадрами тов. ЩИТКОВОЙ.

2—1 254

УТЕРЯННЫЕ патент ломового извозчика № 234800 и доверенность на нефтесклад на 1000 кг. керосина от интруда считать не действительными. 372

КУРСКОЙ облконторе Союзмехторга (Кировский район, Интернациональная, 47)

— ТРЕБУЮТСЯ —

специалисты-перчаточники, шляпницы и экономист, знающий технормирование. 373

КУРСКОМУ производственному управлению треста Главхлеба срочно требуются продавцы хлебных изделий на лотках.

Обращаться: хлебозавод, Золотаревская, 13.

2—1 255

ТРЕБУЕТСЯ садовник саду им 1 Мая. С предложением обращаться: Радищева, 4, управление по делам искусств.

4—1 259

ВСЕМ БИЛЕТОДЕРЖАТЕЛЯМ 10-й ВСЕСОЮЗНОЙ ЛОТЕРЕИ И ВСЕМ ОРГАНИЗАЦИЯМ ОСОАВИАХИМА

Розыгрыш выигрышей 10-й Всесоюзной лотереи Осоавиахима состоится в городе Подольске Московской области 26—27 мая 1936 года.

Будет разыграно 383 235 выигрышей на сумму 7.500.000 рублей.

В числе выигрышей: заграничные путешествия, автомобили, мотоциклы, путешествия по Советскому Союзу, патефоны с пластинками, велосипеды, часы, малокалиберные винтовки и ряд других ценных предметов.

Выплата выигрышей будет производиться сберкассами и организациями Осоавиахима.

Таблицы выигрышей будут опубликованы в центральных газетах и разосланы по всем организациям Осоавиахима и сберкассам.

Держатели лотерейных билетов Осоавиахима! Помните, что оплата выигрышей по 9-й лотерее также продолжается до 31 декабря 1936 г. По этой лотерее пока оплачено лишь 54% выигрышей. До сих пор остается невостребованной часть автомобилей, мотоциклов, меблировок квартир, велосипедов, патефонов и других предметов.

ПРОВЕРЯЙТЕ БИЛЕТЫ 9-й И 10-й ЛОТЕРЕИ ОСОАВИАХИМА. ПОЛУЧАЙТЕ ВЫИГРЫШИ

Организации Осоавиахима! Обеспечьте культурное, быстрое и четкое обслуживание трудящихся проверкой и оплатой выигрышей 9 и 10 лотерей.

ЛОТЕРЕЙНОЕ БЮРО ЦС СОЮЗА ОСОАВИАХИМА СССР.

261

Уполн. облита Ф. 5918. Тираж 70000. Курск, гостипография им. К. Маркса, Золотая, 15, тел. № 2—09.