ОКОНЧАТЕЛЬНЫЕ РЕЗУЛЬТАТЫ ВЫБОРОВ ВО ФРАНЦУЗСКИЙ ПАРЛАМЕНТ

381 МАНДАТ ИЗ 618 ПРИНАДЛЕЖИТ НАРОДНОМУ ФРОНТУ

ПАРИЖ, 5. Министерство внутренних дел публикует следующие результаты выборов по всем 618 избирательным округам:

	В 1936 г.	В 1932 г.
Коммунисты	72 мандата	10 мандатов
Пюписты и прочие	10 »	11 »
Социалисты	146 »	96 »
«Социалистический Союз» и независимые социалисты	37 »	71 »
Радикал-социалисты	116 »	162 »
Независимые радикалы, «радикальная левая» и левые республиканцы	115 »	150 »
Народные демократы	23 »	23 »
Республиканско-демократический союз (группа Марена)	88 »	81 »
Консерваторы и независимые правые	11 »	11 »

Таким образом партии народного фронта получили 381 мандат, а остальные партии—237 мандатов.

Отклики печати на итоги выборов во Франции

ПРАГА, 5. По мнению официоза министерства иностранных дел «Прагер прессе», победа левых на выборах во Франции будет иметь следствием то, что политика Франции, оставаясь верной Лиге наций, будет еще более решительно придерживаться принципа коллективной безопасности.

БЕРЛИН, 5. Официоз фашистской партии «Фелькишер беобахтер» считает, что итоги выборов во французский парламент повлекут за собой «важнейшие последствия не только для Франции, но и для всей Европы». По мнению газеты, наиболее важен тот факт, что подавляющее большинство французских активных политиков—приверженцы коллективной безопасности.

ИТАЛЬЯНСКИЕ ВОЙСКА ВСТУПИЛИ В АДДИС-АБЕБУ

ЛОНДОН, 5. Агентство Рейтер передает, что согласно полученной английским министерством иностранных дел радиограмме от английского посланника, в Адисс-Абебе, сегодня пополудни в Аддис-Абебу вступила большая колонна итальянских войск.

ЛОНДОН, 5. По сообщению из Аддис-Абебы, на территории английской миссии нашли себе убежище 2000 человек 23 национальностей. Английский санитарный отряд объезжал вчера улицы и подобрал свыше 300 раненых абиссинцев.

Улицы Аддис-Абебы переполнены трупами, которых пожирают шакалы.

РАСКРЫТ ФАШИСТСКИЙ ЗАГОВОР В МАДРИДЕ

ПАРИЖ, 4. Агентство Гавас сообщает из Мадрида, что там раскрыт фашистский заговор против ряда левых политических деятелей. В числе намеченных жертв был и премьер Асанья. Арестовано 7 человек. В Ламас де Прадо раскрыто подпольное фашистское собрание. Арестовано 16 человек, найдены револьверы.

МЕМОРАНДУМ АВСТРИЙСКОГО ПРАВИТЕЛЬСТВА

ВЕНА, 5. Австрийское агентство сообщает, что посланники Австрии в соответствующих столицах вручили второго мая правительствам Англии, Франции, Италии, Германии, Бельгии, Чехо-Словакии, Юго-Славии, Румынии, Польши, Болгарии, Швейцарии и Турции меморандум австрийского правительства относительно причин, побудивших его издать закон о всеобщей воинской повинности.

Усиление влияния Японии в Северном Китае

ЛОНДОН, 4. Шанхайский корреспондент Рейтер сообщает, что между Японией и Хэбэй-Чахарским политическим советом заключен «антикоммунистический договор, носящий полувоенный характер». Договор вызвал глубокое недовольство в китайских политических кругах, поскольку удовлетворены новые японские требования, имеющие большое стратегическое значение. Японские войска будут расположены во всех важнейших стратегических железнодорожных пунктах. Договор будет передан на одобрение нанкинскому правительству. Японский гарнизон в Тяньцзине увеличен с 2 до 10 тысяч солдат.

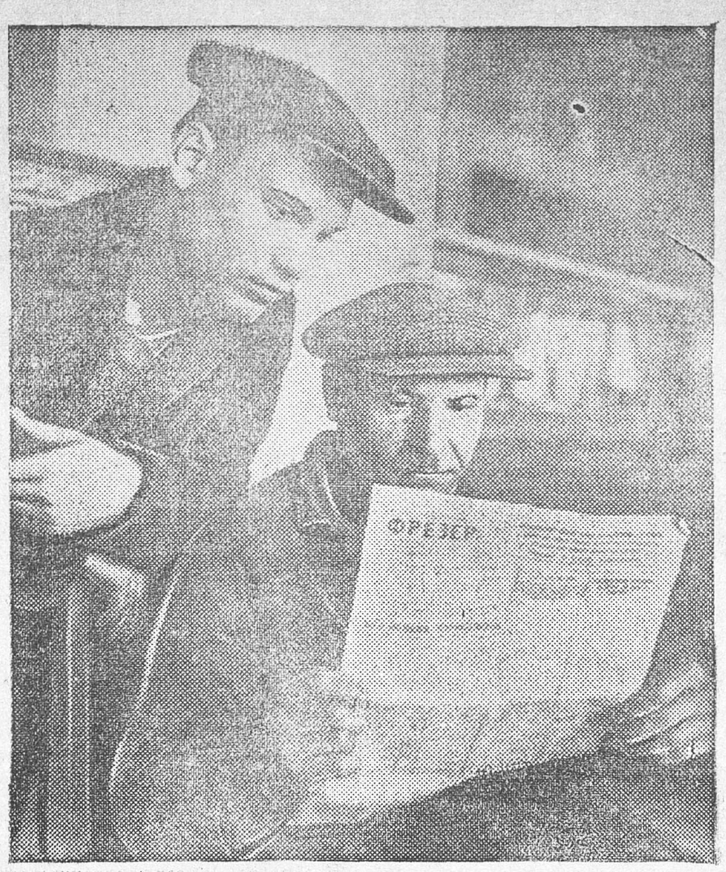

На снимке: стахановец Курской обувной фабрики им. Варейкиса тов. Барков П. Д. и инструктор пошивочного цеха тов. Барков П. И. читают свою фабричную газету во время обеденного перерыва.

Морские переговоры между СССР и Великобританией

В связи с окончанием работ Лондонской морской конференции и заключением нового морского соглашения между Великобританией, Соединенными Штатами Америки и Францией, правительство Великобритании обратилось к правительству СССР с предложением вступить в переговоры о заключении между СССР и Великобританией соглашения относительно военно-морских вооружений.

Правительство СССР на это предложение ответило согласием.

Соответствующие переговоры начнутся в ближайшее время в Лондоне.

Прием г-на Менемендженоглу тов. К. Е. Ворошиловым

5 мая народный комиссар обороны СССР маршал Советского Союза тов. **К. Е. Ворошилов** принял находящегося в Москве генерального секретаря министерства иностранных дел Турции г-на Менемендженоглу. На приеме присутствовал посол Турецкой республики г-н Зекяй Апаидын.

Генерал Гартманис и полковник Чернюс у тов. Ворошилова

5 мая народный комиссар обороны СССР маршал Советского Союза товарищ **К. Е. Ворошилов** принял начальника латвийского генерального штаба генерала **Гартманиса** и начальников отделов латвийского штаба полковников Удентыньша, Киккулса и Видыньша.

Генерала **Гартманиса** сопровождали военный атташе СССР в Латвии полковник **Глинский** и латвийский военный атташе в СССР подполковник **Лейнш.**

В тот же день тов. **К. Е. Ворошилов** принял начальника литовского генерального штаба полковника **Чернюса** и начальника 2-го отдела литовского генштаба подполковника **Дулкениса.**

Полковника **Чернюса** сопровождали литовский военный атташе в СССР полковник **Скучас** и военный атташе СССР в Литве военинженер 1-го ранга тов. **Тягунов.** (ТАСС).

КОНЦЕРТ УЧАСТНИКОВ ОБЛАСТНОЙ ОЛИМПИАДЫ САМОДЕЯТЕЛЬНОСТИ

Областной смотр художественных дарований, происходивший недавно в Курске, выявил огромные творческие художественные силы, таящиеся в массах нашего народа. Среди многочисленных певцов, танцоров, чтецов, музыкантов — много людей с значительными природными дарованиями. Дело теперь за систематическим художественным воспитанием и обучением этих талантливых людей. С этой точки зрения следует приветствовать инициативу музыкального техникума, организовавшего концерт с участием лучших представителей олимпиады и студентов техникума.

Однако концерт не был достаточно подготовлен: не было продуманной программы и вступительного слова с характеристикой выступающих молодых талантов. Среди вокальных номеров следует отметить выступления сестер **Полуэктовых,** исполнивших несколько робко дуэт Полины и Лизы из «Пиковой дамы». Участнице олимпиады тов. **Петренко** особенно удался Рахманинов («Полюбила я на печаль свою»). У Петренко прекрасный голос, приятный звучный тембр; при условии хорошей школы ее сопрано даст прекрасные результаты.

Заслуженно пользовался успехом вокальный квартет **(Зюботов, Останин, Клюбин и Ступицкий),** блестяще исполнявший песни: «Замучен тяжелой неволей» и «Парус». Из выступавших студентов музыкального техникума выделялись тт. **Кондратьев** и **Барбицкая** (сопрано и меццо), исполнившие «Гребную гонку» Россини (дуэт) и соло Кондратьевой; ария «Гальки» (Манюшко). Юный скрипач **Вася Пономарев** четко сыграл «Концертино» Зитта. **Дмитрию Пономареву** особенно удался минуэт Моцарта.

Симфонический оркестр исполнил танцы из оперы Глинки и «Кавказские этюды» Ипполитова-Иванова. Слабая дисциплина оркестра приводит к досадным срывам.

Балет был представлен талантливым участником олимпиады тов. **Буздыхановым,** исполнившим «Цыганский танец». У Буздыханова прекрасное чувство ритма и такта, но отсутствие школы очень снижает его балетные дарования. **Г. Б.**

ИЗОБРЕТЕНИЕ КУЗНЕЦА ГРИШАЕВА

Работающий в настоящее время в 8-м околотке касторенской дистанции пути, Москва—Донбасской ж. д., кузнец Гришаев С. Л. изобрел так называемый костыледер, применяемый при перешивке стрелочных переводов.

Это изобретение Гришаева имеет большое значение для железнодорожного транспорта. Оно в сравнении с простым ломом в 10 раз повышает производительность труда.

Свое изобретение кузнец Гришаев передал дорожному мастеру для применения на путях. **С. АЗАРОВ.**

САДОВОДСТВО ОБЛАСТИ ЧЕРЕЗ 6 ЛЕТ

Орловский плодоягодный опорный пункт совместно с отделом садоводства облЗУ разработали перспективный план садоводства в Курской области.

В плане предусмотрено увеличение площади садов к 1942 году до 106 тысяч га. Под яблони предназначено 56,2 тысячи га, под груши—5,2 тысячи га, под вишни—17,6 тысячи га, под сливы—5 тысяч га, под смородину—5,8 тысячи га, под малину—5,2 тысячи га, под землянику—8,5 тысячи га и под виноград — тысяча га.

При осуществлении этого плана на человека будет приходиться 136 пудов фруктов и ягод. Для переработки и вывоза за пределы нашей области будет оставаться более 150 тысяч тонн ежегодно.

Этот план одобрен облпланом и научно-исследовательским институтом плодоводства имени Мичурина. **Г. В.**

Продано 66.000 банок консервов

По сравнению с прошлым годом значительно увеличился спрос населения на рыбные изделия. Особенно ходко идут в продажу консервы и сельди. Приведем цифры.

В первом квартале 1935 года магазинами Союзрыбсбыта было продано 1 351 центнер рыбы, 340 центнеров сельдей, 4 400 банок консервов.

В первом квартале текущего года продано рыбы 1854 центнера, сельдей 1 492 центнера и 66 тысяч банок консервов. **ЧИЧКОВ.**

РАСТЕТ ФОНД ЗАРАБОТНОЙ ПЛАТЫ

В Горшеченском районе фонд заработной платы учителям в связи с постановлением ЦК ВКП(б) и СНК СССР «О повышении заработной платы учителям и другим школьным работникам» с первого апреля вырос с 22250 рублей до 40145 рублей в месяц.

Заработок каждого учителя вырос в два раза. **ПОЛЕВКОВ.**

Новый поселок

Веками поселок Колпна был в грязи. На видном месте раньше стоял собор да несколько тракторов.

Теперь поселок с каждым годом все более улучшает свой вид. Мостятся дороги. Посажен парк.

В этом году выстроена электростанция. Сейчас лампочка Ильича освещает квартиры трудящихся, Дом советов и другие учреждения. **А. КРАСОВ.**

Отв. редактор А. ВЛАСОВ.

Курский област. государственный ДРАМТЕАТР

6 мая
Ж. Деваль
МОЛЬБА О ЖИЗНИ
в 4 д. 7 карт.

7 мая последний раз
ПЛАТОН КРЕЧЕТ

1-й звуковой кинотеатр

6 мая
Демонстрируется большой звуковой художественный фильм
МЫ ИЗ КРОНШТАДТА
Начало сеансов: 12, 4-15, 6-15, 8-15, 10-15.
В фойе играет оркестр.

Комсомольский звуковой кинотеатр
Улица Кирова, 3, телефон 5—25
С 23 апреля
Дубровский
Начало сеансов: 2—15, 4—15, 6—15, 8—15, 10—15
Касса открыта с 12 ч. дня.

Кинотеатр ТЕМП
Ул. Дзержинского, 34, телефон—59
С 7 мая
худ. фильм
2-я серия.
Отверженные
Драма в 7 част.
Нач. сеансов: в 5 ч. 50 м., 7 ч., 8 ч. 30 м., 10 часов веч.

Всем межрайбазам, райпотребсоюзам, сельпо, универмагам, системе облпотребуправления, отделениям и магазинам и другим торгующим организациям.

Воронежская межобластная контора государственного треста высшей парфюмерии
„ТЭЖЭ“
об'являет об открытии в г. Курске
СВОЕЙ ОПТОВОЙ БАЗЫ.
Все заказы-заявки на продукцию „ТЭЖЭ“ принимает контора курской базы „ТЭЖЭ“.
Отпуск товаров курской базой засчитывается в счет заключенных договоров с воронежской конторой „ТЭЖЭ“.
Склад „ТЭЖЭ“ помещается: г. Курск, по Почтовой ул., № 13.
Контора базы: гор. Курск, улица Ленина, № 6, магазин „ТЭЖЭ“.
200

ГОСУДАРСТВЕННОЕ ЦЕНТРАЛЬНОЕ БЮРО
по обучению рабочих теплосилового хозяйства и рационализации его обслуживания, на основании приказа по Наркомтяжпрому СССР № 265 от 19/III—36 г.,
ПЕРЕИМЕНОВАНО
в ГОСУДАРСТВЕННОЕ ЦЕНТРАЛЬНОЕ БЮРО ПО ПОДГОТОВКЕ КАДРОВ И РАЦИОНАЛИЗАЦИИ ОБСЛУЖИВАНИЯ ЭНЕРГЕТИЧЕСКОГО И ТРАНСПОРТНОГО ХОЗЯЙСТВА
„ТРАНСЭНЕРГОКАДРЫ“
ВОРОНЕЖСКО-КУРСКОЕ ОТДЕЛЕНИЕ „ТРАНСЭНЕРГОКАДРЫ“.
г. Воронеж, улица 9 Января, № 49, телефон 27-48.
2—2 318

ОБ'ЯВЛЯЕТСЯ ПРИЕМ
инвалидов в техникумы, профтехшколы и подготовительные курсы НКСО. В техникумы принимаются инвалиды до 35 лет с образованием семилетки, в профтехшколы до 40 лет, окончившие начальную школу, и на подготовительные курсы до 34 лет, окончившие не менее 5 классов.
Заявления подавать в облсобес непосредственно или через инспектора райсобеса.
Прием заявлений производится до 1 августа с. г.
Подробнее узнать у инспекторов райсобесов.
Облсобес
201

Переписка на пишущей машинке. Красноармейская ул., 28.
3—3 293

Бесплатно производится отпуск гречневой лузги в неограниченном количестве для всех граждан в г. Курске на гречзаводе № 20, Совюмука.
2—2 325

Разыскиваются дети ЧУРИКОВЫ Ольга 11 лет, Татьяна 12 лет. Татьяна на одну ногу хромая. Знающих местонахождение прошу сообщить по адресу: сектор детских домов облОНО.
330

ТРЕБУЮТСЯ комнаты для актеров музыкальной комедии сроком на 2 месяца (май-июнь)—желательно в районе сада им. 1 Мая. Сообщить управлению по делам искусств: Радищева, 4.
4—3 203

Управление по делам искусств (помещ. облдрамтеатра).
С 15 мая гастроли харьковского государственного театра
УКРАИНСКОЙ МУЗЫКАЛЬНОЙ КОМЕДИИ
Открыта предварительная продажа билетов.
Главный почтамт—с 10 до 4 ч. дня. Касса сада 1 Мая—с 12 до 3 дня и с 6 до 9 часов.
Учреждения и организации, имеющие постоянные места, должны прислать своих представителей для перезаключения договоров. Продажа постоянных мест и перезаключение договоров будет производиться до 15 мая по адресу: Радищева, 4. Справки: тел. номер 11—02 и 11—65.
5—2 ДИРЕКЦИЯ. 212

Медицинская школа сестер при курской психиатрической больнице.
Открыт прием заявлений от желающих поступить в медицинскую школу в осенний набор 1936 года
Школа готовит медсестер по обслуживанию психических больных, срок обучения 2 года. Принимаются лица не моложе 16 лет с образованием не ниже семилетки.
Заявления принимаются до 1 августа 1936 г. лично или почтой по адресу: г. Курск, Сапогово, психиатрическая больница, медшколе. В заявлении надлежит указать свой адрес.
Вызов на испытания по извещениям.
208 Дирекция. 3—3

Меняю квартиру в центре гор. Курска, со всеми удобствами (2 комнаты и кухня) на квартиру в гор. Воронеже.
Справляться: город Курск, Почтовая, 4, Глевер. 335

Президиум курского областного союза потребительских организаций
ДОВОДИТ
—ДО СВЕДЕНИЯ—
всех организаций, что согласно постановлению президиума облпотребсоюза льговская межрайонная товарная база ЛИКВИДИРУЕТСЯ с 1 мая 1936 года.
Все учреждения и лица, имеющие претензии к вышеуказанной межрайбазе, должны предъявить таковые к 15 мая 1936 г. После указанного срока никакие претензии приниматься не будут.
331

Курской областной базе Роскондсбыт
ТРЕБУЮТСЯ
счетные работники: бухгалтер I, помбухгалтера I, счетоводов-4. Оплата труда по соглашению. С предложениями обращаться: Курск, Золотая, 13, Роскондсбыт, к главному бухгалтеру.
3—2 308.

Курскому облпотребсоюзу для работы в об'единениях
ТРЕБУЮТСЯ
главные бухгалтеры. Обращаться по адресу: Курск, Добролюбова, 20, к главному бухгалтеру.
3—3 312

Курскому строительству кирпичного завода номер 7
ТРЕБУЮТСЯ
строители: техник, десятник, плотник.
Адрес: Курск, К. Маркса, 31, контора. Обращаться к прорабу.
2—2. 327.

С апреля месяца вновь выходит ежемесячный политико-экономический журнал „СОЦИАЛИСТИЧЕСКОЕ СТРОИТЕЛЬСТВО КУРСКОЙ ОБЛАСТИ“—орган областной плановой комиссии.
Журнал широко освещает вопросы хозяйственного, социально-культурного строительства области, опыт работы передовых районов, сельских советов, промышленных предприятий, совхозов, МТС, колхозов, стахановское движение во всех отраслях хозяйства, работу научно-исследовательских, опытных учреждений, вопросы планирования, учета и друг.
Подписная плата на журнал—1 руб. 50 коп. в месяц. Подписка принимается всеми районными бюро союзпечати, агентами связи—письмоносцами, общественными распространителями печати в предприятиях и организациях.
Первый апрельский номер журнала выйдет в первых числах мая месяца.
Подписчикам, ранее подписавшимся на журнал „Соц. строительство“ (издательства „Курской правды“), будет возобновлена высылка журнала.
215.

КОГИЗ ПАРТСЕКТОР
Изучайте классиков марксизма-ленинизма по первоисточникам
Требуйте в книжных магазинах КОГИЗа
Издания партиздата ЦК ВКП(б).
Маркс, К. Избранные произведения в двух томах. Под ред. В. В. Адоратского. Том I—II. Цена за оба тома 8 р. 50 к.
Маркс, К. К критике политической экономии. Ц. в пер. 2 р. 50 к.
Маркс, К., Энгельс, Ф. Немецкая идеология. Ц. в пер. 5 р. 50 к.
Энгельс, Ф. Людвиг Фейербах и конец немецкой классической философии Ц. 50 к.
Ленин, В. И. Материализм и эмпириокритицизм. Критические заметки об одной реакционной философии. Ц. в пер. 3 р. 25 к.
Ленин, В. И. Развитие капитализма в России. Ц. в пер. 3 р.
Ленин—Сталин. Избранные произведения в одном томе. Ц. в пер. 6 р. 25 к.
Сталин, И. Вопросы ленинизма. Изд. 10-е. Ц. в пер. 3 р. 25 к.
Беседа товарища Сталина с председателем американского газетного об'единения „Скриппс Говард Ньюспейперс“ г-ном Рой Говардом 1 марта 1936 г. Ц. 10 к.
Сталин, И. Марксизм и национально-колониальный вопрос. Сборник избранных статей и речей. Ц. в пер. 2 р.
Сталин, И. Речь в Кремлевском дворце на выпуске академиков Красной армии 4 мая 1935 г. Ц. 10 к.
Сталин, И. В. Речь на первом Всесоюзном совещании стахановцев 17 ноября 1935 г. Ц. 10 к., в пер. 30 к.
Сталин, И. В. Речь на совещании передовых комбайнеров и комбайнерок 1 декабря 1935 г. Ц. 10 к.
Почтовые заказы направляйте по адресу: Курск, ул. Ленина, 4. Отделение КОГИЗа.
217.

МЕХЗАВОД № 1 УМП
(Курск, Луговая, № 6) возобновил прием заказов на чугунное литье без механической обработки как по моделям заказчика, так и с изготовлением моделей.
3—1 334

ДОМ на 2—3 квартиры — КУПИМ —
Желательно в центре. С предложениями обращаться: Добролюбова, 20, отдел. культтоваров облпотребсоюза, или по телеф. 2-78 два звонка.
3—1 332

УТЕРЯННУЮ чековую лимитированную книжку 190 УВСР по расчетам с ж.-д. транспортом, чеки с номерами 589565 по 589575 считать недействительными.
333.

КУРСКИЙ ЛЕСХОЗТРЕСТ — ПРОДАЕТ —
заново отремонтированный экипаж (фаэтон) на резиновом ходу.
СПРАВЛЯТЬСЯ:
Курск, Дзержинского, 91, телефон № 44.
Лесхозтрест.
2—1 336

Уполн. обллита Ф. 5889. Курск, гостипография им. К. Маркса, Золотая, 15, тел. № 2—09. Тираж 70000.