Только в советской стране—полное равенство прав всех национальностей.

Негр тов. Роберт Робинсон работает инструктором на заводе „Шарикоподшипник" им. Кагановича и в этом году будет выбирать в Московский Совет.

Тов. Робинсон говорит:

„Для нас, иностранных работников, участие в выборах в советы является выдающимся событием. В капиталистической Америке ни один иностранец не может голосовать, не приняв заранее американского гражданства. Какая разница между ними и отечеством пролетариата! В первый раз в моей жизни я буду искренно, с надеждой и радостью участвовать в выборах.

ПОСЛЕДНЕЕ РАДИО

Югославия согласна на уступки(?)

ПАРИЖ. По сообщениям газет, член югославского регентского совета принц Павел прибыл в Париж, где вел переговоры с президентом Лебреном, премьером Фланденом и министром иностранных дел Лавалем.

По сведениям из хорошо осведомленных кругов, эти переговоры касались, повидимому, вопросов об югославском меморандуме Лиге наций. Весьма возможно, указывают в осведомленных кругах, что Югославия согласится с решениями совета Лиги наций, поскольку она „искала лишь случая разоблачить публично ответственность некоторых представителей венгерских властей за марсельские покушения".

Решение принято: договор будет расторгнут

ТОКИО, 3 декабря. На состоявшемся сегодня чрезвычайном заседании совета министров, по словам агентства „Симбун Ренго", принято формальное постановление о расторжении Японией вашингтонского соглашения.

Постановление передается на окончательное утверждение тайного совета.

Советская делегация на пленуме Лиги наций (в Женеве): тт. М. М. Литвинов, В. Потемкин и секретарь делегации т. Гершельман.

Маршандо выехал в Москву

ПАРИЖ. Французский министр торговли Маршандо выехал вчера в Москву в сопровождении шести представителей министерства торговли, финансов, земледелия и иностранных дел.

Новый фонтан нефти

АПШЕРОНСКАЯ. Из скважины буровой № 24 на Хадыженских промыслах Майнефти ударил мощный фонтан с глубины в 802 метра. За 8 часов выброшено свыше 300 тонн нефти.

Поезда идут по двум путям

ВОРОНЕЖ. Установленный приказом тов. Андреева срок начала эксплуатации линии Валуйки—Ожерелье магистрали Москва—Донбасс выдержан. 1 декабря открылось сквозное двухпутное движение. Поезда идут без перебоев.

В первый день эксплуатации по линии пропущено 8 пар поездов с углем, флюсами и свеклой, вместо обычных трех пар.

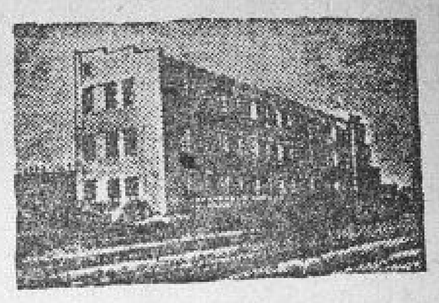

На стройке магистрали Москва—Донбасс. Бытовой корпус нового депо на ст. Валуйки

Последняя сводка облизбиркома

ИЗБРАНО 1267 СЕЛЬСОВЕТОВ

По информационным данным президиума ВЦИК на 27 ноября, Курская область по числу сельских советов, закончивших выборы, стоит на восьмом месте (из 19 краев и областей РСФСР).

Средний процент ЯВКИ избирателей по Курской области 79,0; на 1,1 проц. выше Воронежской области (77,9 проц.).

По числу комсомольцев (7,9 проц.) и КОЛХОЗНИКОВ (90,1 проц.), в новом составе сельских советов Курская область также идет впереди Воронежа.

Сильно ОТСТАЕТ Курская область, несмотря на ряд директивных указаний Облисполкома и облизбиркома, по числу ЖЕНЩИН, избранных в новый состав сельских советов (21,5 проц.), занимая ПРЕДПОСЛЕДНЕЕ МЕСТО ПО РСФСР (процент женщин в новом составе сельсоветов ниже только по Дальне-Восточному краю (19,6 проц.).

На 1 декабря по Курской области закончены выборы по 1267 сельским советам. Средний процент явки избирателей—79,7.

В новом составе сельсоветов: женщин—20,7 проц., членов партии — 18,8 проц., комсомольцев—7,6 проц., колхозников—86,3 проц., рабочих—3,9 проц.

Полностью закончены выборы сельских советов по 25 районам области.

Накануне развертывания торговли хлебом

НУЖНЫ КАДРЫ, А НЕ „ОДОБРЕНИЯ"

На совещании представителей профсоюзов в оргбюро ВЦСПС

Слово для докладов о практической работе по подготовке к хлебной торговле дали четырем.

ДАНИЛОЧКИН, председатель обкома союза пекарей, говорил о необорудованных пекарнях, о нехватке материалов и бюрократизме в гортопе.

ПРЯХИН, председатель обкома гостерговли обругал трест хлебопечения за то, что он не знает, откуда будет брать дрова и сообщил, что число торговых точек можно будет точно назвать только завтра.

ГЛУХОВ, представитель мукомолов, сигнализировал о нехватке тары и возмущался недобросовестностью торгующих организаций, задерживающих мешки.

ВОЛОБУЕВ, председатель обкома работников кооперации, заявил о неувязках между центросоюзом и облпотребсоюзом, и доложил, что их бюро решения пленума уже проработало.

Если бы докладчиков не знали по фамилиям и должностям, трудно было бы догадаться, что «держат слово» прорабетники. Докладчики прекрасно были осведомлены о нежах, топливе, влажности зерна, весах, но не знали СКОЛЬКО ЛЮДЕЙ ДОЛЖНЫ ДАТЬ ПРОФСОЮЗЫ В МАГАЗИНЫ И ПЕКАРНИ. Пространно критиковали хозяйственников за медленную подготовку магазинов, умалчивали о том, какой вред принесят они сами, упуская считанные дни для подготовки кадров.

19 дней осталось до срока. 22 декабря все магазины и пекарни должны быть готовы к свободной продаже хлеба. Но ни союз гостерговли, ни союз кооперации, ни пекари, ни мукомолы не знают, сколько потребуется людей, каких и откуда их набирать, чтобы вовремя подготовить кадры для торговли и хлебопечения.

Председатель обкома кооперации ВОЛОБУЕВ ставит себе в заслугу, что он послал людей в районы для прорабетки решений пленума и проверки состояния торговой сети.

Прорабетки и проверки... Не лучше ли было бы т. Волобуеву послать людей для организации курсов продавцов на местах? Прорабетать и проверить там и без инструкторов профсоюза найдется кому, а вот в курсах никто не заботится.

В союзе гостерговли ждут сведений от облвнуторга о количестве точек и спокойно мечтают.

— Поедем... наберем... откроем курсы.

— Не откуда «наберем», где «откроем», председатель обкома ПРЯХИН еще не знает. А дни идут...

У контрольных бригад сейчас большая работа. Они должны проверить пекарни, магазины, и немало придется поработать по проверке качества продукции. А что сделали профсоюзы, чтобы подготовить внимание контрольных бригад к этому, какой им дали наказ, как расставили их? Ничего. Даже не собирали бригады.

Обкомы доложили совещанию, что они прорабетали и одобрили в своих бюро решения пленума, но секретарь ОСПС тов. ЛАЗАРЕВ, проводивший совещание, правильно сказал:

— ВАШИ ОДОБРЕНИЯ УЖЕ НЕ НУЖНЫ. ОТ ВАС ТРЕБУЕТСЯ РАБОТА, ОТ ВАС ЖДУТ КАДРОВ И ЖДУТ ХОРОШО ОРГАНИЗОВАННОГО РАБОЧЕГО КОНТРОЛЯ, А НЕ ОДОБРЕНИЯ...

Совещание признало работу профсоюзов по развертыванию торговли хлебом НЕУДОВЛЕТВОРИТЕЛЬНОЙ и предложило через 5 дней им снова отчитаться.

КИЯН.

ПО ОБЛАСТИ

По сообщениям спецкорреспондентов и рабселькоров

Школам — стандартные парты

Облисполком и облОНО отпустили на изготовление стандартных парт 470 тысяч рублей.

На изготовление этих парт облОНО заключил договоры: со старооскольской деревообделочной фабрикой (на 270 тысяч парт), дмитриевским педтехникумом (на 45 тыс. парт.), кромским детдомом, курским райОНО и т. д. По особой модели будет изготовлено 600 специальных парт для учащихся-глухонемых.

Партами будут снабжены, в первую очередь, образцовые транспортные школы.

Кальциевые соли из отходов сахарного производства

На Конгрессовском сахарном заводе Харьковской области были проведены в этом году опыты получения кальциевых солей из кислых жомовых вод. Опыты дали положительные результаты. Производство солей при сахарных заводах не потребует особых затрат. Работа может быть произведена заводской аппаратурой.

Нарком пищевой промышленности тов. Микоян предложил Главсахару организовать в будущем году выработку кальциевых солей из отходов сахарного производства, в частности, и на сахарных заводах курского треста.

ВНИМАНИЮ ПРОПАГАНДИСТОВ

На очередных занятиях школ и кружков партпроса 5 декабря должно быть проработано постановление ноябрьского пленума ЦК ВКП(б) об отмене карточной системы. Кроме того, 30—40 минут отводится на тему „Как слушателям вести рабочие занятия и составлять конспекты".

На следующем занятии, 10 декабря, надо проработать постановление пленума ЦК ВКП(б) „О политотделах в сельском хозяйстве".

В парткабинете имеются тетради и книги тов. Сталина „Об основах ленинизма".

Ответ. редактор Вл. КНЯЗЕВ.

КУРСКИЙ ОБЛАСТНОЙ ДРАМТЕАТР

4, 5 декабря ПРЕМЬЕРА

РАЗБОЙНИКИ

ШИЛЛЕРА. Трагедия в 5 актах, 20 картинах. Постановка главного режиссера, заслуженного артиста республики А. И. КАНИНА.

Продажа билетов со 2 декабря от 12 до 2 в ГОРТе № 2. С 2 до 8 в кассе театра.

Кино-театр „СМЕНА"

ул. Жореса, 3, телеф. 5-25

4, 5, 6 декабря с. г.

Художественный фильм

Песнь о первой девушке

Начало сеансов: 1-го—в 5-30, 2-го—в 7 ч., 3-го—в 8-30, 4-го—10 веч.

ЗВУКОВОЙ кино-театр

ул. Дзержинского, 51, тел. 2—67.

Только 3 дня

4, 5, 6 декабря с. г.

Премьера Премьера

КОНВЕЙЕР СМЕРТИ

Новый звуковой фильм

В фойе играет оркестр под управлением Л. В. Головни. Начало сеансов: 1-го—в 6-30, 2-го—в 8-15, 3-го—в 10 час.

Принимаются заявки на целевые сеансы и культпоходы.

АНОНС: ЧАПАЕВ

ОБЛАСТНОЙ КОНТОРЕ СОЮЗЗАГОТПУШНИНЫ требуются: бухгалтеры-контролеры и старший бухгалтер

Пушкинская, 7.

Кино-театр „ТЕМП"

ул. Дзержинского, 34, тел. —59

4, 5, 6 декабря с. г.

художественный фильм

Моряки защищают родину

Начало сеансов: 1-го—в 6-30, 2-го—в 8 час., 3-го—в 9-30.

Облконторе Торгсин требуется **ЭКОНОМИСТ-ПЛАНОВИК**

Адрес: ул. Марата, 15.

2—1 Облконтора Торгсин 418

Реестровая публикация

Курский областной финансовый отдел на основании положения о правилах государственной регистрации, утвержденных СНК СССР и распубликованных в сборнике законов и распоряжений правительства за 1931 г. № 8 (стр. 99), и бюллетеня финхозяйственного законодательства за 1931 год (№ 12) зарегистрировал 21 ноября 1934 г., за № 86 Промбанк.

Предмет деятельности—финансирование.

Район деятельности—Курская область.

Расчетный счет № 192 в курском отделении Госбанка.

Возник на основании постановления НКФ СССР от 11 июля 1934 г. за № 417.

Адрес: г. Курск, ул. Дзержинского, 49.

Состав управления: управляющий конторой Л. Ф. Модало, гл. бухгалтер Казаренко.

419

Согласно постановления правления курского горрабкоопа от 28 ноября сего года закрытый рабочий кооператив „Фосфорит" в г. Курске

ЛИКВИДИРУЕТСЯ с 1 декабря с. г.

Учреждениям и лицам, имеющим какие-либо претензии к ЗРК, предлагается пред'явить таковые не позднее 14 декабря 1934 года. После этого срока никакие претензии и заявления рассматриваться не будут.

Претензии направлять по адресу: г. Курск, Луговая ул., дом, 6. ликвидком ЗРК „Фосфорит".

Ликвидком. 579

Облдортранс доводит до сведения

преподавателей и инструкторов автомобильного дела, как работающих в существующих в области авто-школах, так и желающих вести преподавательскую работу по авто-делу (теоретическую и практическую), что по постановлению Курского облисполкома от 20 ноября все названные преподаватели будут допущены к работе в авто-школах только по получении ими от аттестационной комиссии при авто-управлении облдортранса удостоверения на право ведения преподавательской работы по авто-делу (теории и практике). Аттестационная комиссия будет работать в течение декабря по следующим числам: 5, 11, 17, 23, 29, в соответствии с чем предлагается преподавателям и инструкторам по авто-делу действующих авто-школ явиться в облдортранс в следующие сроки: щигровской школы—5 декабря, борисовской школы облЗУ—11 декабря, ракитянской школы Свеклотреста—17 декабря, ст.-оскольской автодора—23 декабря и волховской школы облЗУ—29 декабря. Стоимость испытания преподавателей теории устанавливается 25 рублей, инструктора—20 руб.

Облдортранс. 581

реестровая публикация

Курский областной финансовый отдел на основании положения о правилах государственной регистрации, утвержденных СНК СССР и распубликованных в сборнике законов и распоряжений правительства за 1931 год № 8 (стр. 99) и бюллетеня финхозяйственного законодательства за 1931 год (№ 12) зарегистрировал 4 ноября 1934 г. за № 76 областной совет пролетарских спортивных обществ „Динамо"—облсовет ПСО „Динамо":

Предмет деятельности—торговля спортивными и охотничьими товарами.

Район деятельности—Курская область.

Расчетный счет № 48 в курской конторе Госбанка.

Возник на основании приказа по управлению НКВД по Курской области от 20 июля 1934 года.

Адрес: Курск, ул. Бебеля, д. № 6.

Состав управления; отв. секретарь Свевич, член президиума Гузман Г. И., нач. финотдела Католеев Н. А.

580

ТРЕБУЮТСЯ КОМНАТЫ И УГЛЫ ДЛЯ КУРСАНТОВ

Оплата по соглашению. Заявления подавать в канцелярию института—улица Жореса, № 7.

2—2 407

Курский облдортранс доводит до сведения всех шоферов, что срок годности временных удостоверений **продлен до 1 января 1935 г.**

Облдортранс. 580

Облкомбанк по директивам Цекобанка **проводит с 1 по 20 декабря с. г.** сплошной учет жилищного, коммунального и культурно-бытового строительства и строительства по производству стройматериалов.

Согласно распоряжения ЦУНХУ Госплана СССР от 4-XI—34 г. № 19-95, финансируемые Комбанком застройщики (горсоветы, рики и хозорганизации области) должны представить в облкомбанк отчетность по форме № 18а за ноябрь обязательно к 10 ДЕКАБРЯ 34 г. (вместо 20-XII)

По постройкам, финансируемым через орловское отделение комбанка, отчетность представляется комбанку в Орле.

2—1 Облкомбанк 583

Курскому производственному управлению треста промхлебопечения требуются квалифицированные счет. работники, бухгалтеры, счетоведы и картотетчицы

Обращаться к ст. бухгалтеру

Адрес: Курск. ул. Красной армии, 23.

2—1 417

Курскому пединституту требуется **опытный главный бухгалтер**

Оплата по соглашению

Улица Радищева, 53.

583

О борьбе с хулиганством

Обязательное постановление курского горсовета

На основании положения ЦИК и СНК от 30 марта 1931 года курский горсовет постановляет:

1. Отнести к нарушениям, караемым в административном порядке, согласно настоящего обязательного постановления, следующие хулиганские действия, сопряженные с явным неуважением к обществу: произнесение нецензурных слов, драки, дебоширство, бесцельный шум, (крик, свист), бесцельные действия, повлекшие за собой нарушение уличного или пешеходного движения, циничные и другие действия, оскорбляющие достоинство личности или могущие нанести ущерб здоровью, вызвать испуг или ввести в заблуждение, действия, могущие повлечь ущерб благоустройству или сохранности социалистической собственности или нарушающие правила внутреннего распорядка общественных учреждений.

2. Виновные в хулиганстве подвергаются в административном порядке штрафу до 100 р. или исправтрудработам до одного месяца.

Примечание: за проявление хулиганских действий лицами несовершеннолетнего возраста и ответственности привлекать в административном порядке их родителей.

3. Если хулиганские действия заключались в буйстве или бесчинстве, или являлись повторными, или упорно не прекращались, несмотря на предупреждение органов, охраняющих общественный порядок, или по своему содержанию отличались исключительным цинизмом или дерзостью—привлекать виновных к уголовной ответственности по ст. 74 У. К.

4. При наличии мелких хулиганских поступков предоставить право работникам милиции налагать штраф на месте до 3 р. и в случае отказа нарушителем от оплаты штрафа на месте последний налагать в общем порядке.

5. Наблюдение за проведением настоящего постановления в жизнь возлагается на органы РК милиции.

6. Настоящее постановление вступает в силу со дня его опубликования в газете „Курская правда" и распространяется на всю территорию г. Курска и Ямской слободы и действует в течении 2-х лет.

Председатель горсовета КЛЕЙМАН.

Секретарь горсовета ЛУЗАН.

Утерянную кандидатскую карточку на имя Птицина С. Р. за № 616 считать недействительной. 586

Украденные документы начальника политотдела Н.-деревенской МТС тов. Позднякова: партбилет за № 0401399, удостоверение политуправления НКЗ № 195 считать недействительными. 574

Курск, гостипография им. Карла Маркса, Золотая, 15.
Уполномоченный Облгита Ш № 1197