Пролетарии всех стран, соединяйтесь!

КУРСКАЯ ПРАВДА

ОРГАН КУРСКОГО ОБКОМА ВКП(б), ОБЛИСПОЛКОМА, ОБЛПРОФСОВЕТА И ГОРКОМА ВКП(б)

Воскресенье, 2 декабря 1934 г. № 132 (3502) Год изд. 17-й

1 декабря, в 16 час. 30 мин., в Ленинграде, от предательской руки врага рабочего класса погиб тов. Сергей Миронович КИРОВ

ОТ ЦЕНТРАЛЬНОГО КОМИТЕТА Всесоюзной коммунистической партии (большевиков)

Центральный комитет ВКП (большевиков) с великим прискорбием извещает партию, рабочий класс и всех трудящихся Союза ССР и трудящихся всего мира, что 1 декабря в Ленинграде от предательской руки врага рабочего класса погиб выдающийся деятель нашей партии, пламенный, бесстрашный революционер, любимый руководитель большевиков и всех трудящихся Ленинграда—секретарь Центрального и Ленинградского комитета ВКП(большевиков), член Политбюро ЦК ВКП(б) тов. СЕРГЕЙ МИРОНОВИЧ КИРОВ.

Потеря товарища КИРОВА—любимого всей партией и всем рабочим классом СССР, кристально чистого и непоколебимо стойкого партийца, большевика-ленинца, отдавшего всю свою яркую, славную жизнь делу рабочего класса, делу коммунизме,—является самой тяжкой потерей для всей партии и страны советов за последние годы.

Центральный комитет верит, что память о товарище КИРОВЕ, светлый пример его бесстрашной, неутомимой борьбы за пролетарскую революцию, за строительство социализма в СССР будет вдохновлять миллионы пролетариев и всех трудящихся на дальнейшую борьбу за торжество социализма, за окончательное искоренение всех врагов рабочего класса.

ЦЕНТРАЛЬНЫЙ КОМИТЕТ ВСЕСОЮЗНОЙ КОММУНИСТИЧЕСКОЙ ПАРТИИ (большевиков).

Центральный Исполнительный Комитет Союза ССР с глубокой печалью извещает рабочих и работниц, колхозников и колхозниц и всех трудящихся Союза ССР, что 1 декабря, в 16 часов 30 минут, в городе Ленинграде, от руки убийцы—врага советской власти—погиб член президиума ЦИК Союза ССР тов.

КИРОВ Сергей Миронович.

ПРЕЗИДИУМ ЦЕНТРАЛЬНОГО ИСПОЛНИТЕЛЬНОГО КОМИТЕТА СОЮЗА ССР.

ОТ СОВЕТА НАРОДНЫХ КОМИССАРОВ СССР

Совет Народных Комиссаров Союза ССР с глубокой скорбью извещает рабочих, крестьян и всех трудящихся Союза ССР, что 1 декабря, в Ленинграде, от предательской пули подосланного врагами рабочих и крестьян убийцы, погиб пламенный и самоотверженный борец за дело рабочего класса, за дело коммунизма—член политбюро и секретарь Центрального и Ленинградского комитетов ВКП(большевиков), член президиума ЦИК Союза ССР СЕРГЕЙ МИРОНОВИЧ КИРОВ.

Совет Народных Комиссаров твердо уверен в том, что смерть большевика, одного из лучших руководителей нашей партии и страны, товарища КИРОВА будет для всех пролетарских революционеров примером борьбы с врагами трудящихся за дело пролетарской революции, за победу коммунизма.

СОВЕТ НАРОДНЫХ КОМИССАРОВ СОЮЗА ССР.

МОСКВА Центральному Комитету ВКП(б)

Курская областная партийная организация выражает глубокую скорбь о гибели выдающегося руководителя нашей партии, пламенного трибуна революции, бесстрашного революционера, большевика-ленинца—товарища

Сергея Мироновича КИРОВА,

погибшего от руки убийцы подосланного врагами рабочего класса.

Областная партийная организация заверяет Центральный Комитет, что на предательское убийство любимого всей партией товарища КИРОВА она ответит дальнейшим сплочением своих рядов и всех трудящихся вокруг ЦК и любимого вождя и учителя — товарища СТАЛИНА, на беспощадную борьбу с врагами рабочего класса, на борьбу за торжество социализма.

Секретарь Курского обкома ВКП(б) И. ИВАНОВ.

Москва: ЦИК Союза—Калинину СНК Союза—Молотову Ленинград: Ленсовет—Кадацкому

С чувством глубокой скорби трудящиеся Курской области узнали о гибели выдающегося государственного деятеля, члена президиума ЦИК Союза тов. Сергея Мироновича КИРОВА, павшего от предательской руки врага рабочего класса.

Советы Курской области под руководством партии Ленина—Сталина еще теснее сплотят ряды рабочих и крестьян на выполнение великих задач построения социализма.

Председатель Курского облисполкома П. ЦАРЕВ.

СЕГОДНЯ ТРАУРНЫЕ МИТИНГИ

Курский горком ВКП(б) предлагает 2 декабря провести на предприятиях, в частях Красной армии, по учреждениям и учебным заведениям траурные митинги, посвященные памяти тов. Сергея Мироновича КИРОВА—члена Политбюро, секретаря ЦК и Ленинградского обкома ВКП(б).

Секретарь горкома ВКП(б) П. ФЕДИН.

ПРАВИТЕЛЬСТВЕННОЕ СООБЩЕНИЕ

1 декабря, в 16 часов 30 минут, в городе Ленинграде, в здании Ленинградского совета (бывший Смольный) от руки убийцы, подосланного врагами рабочего класса, погиб секретарь Центрального и Ленинградского комитетов ВКП (большевиков) и член президиума ЦИК СССР тов.

Сергей Миронович КИРОВ.

Стрелявший задержан. Личность его выясняется.

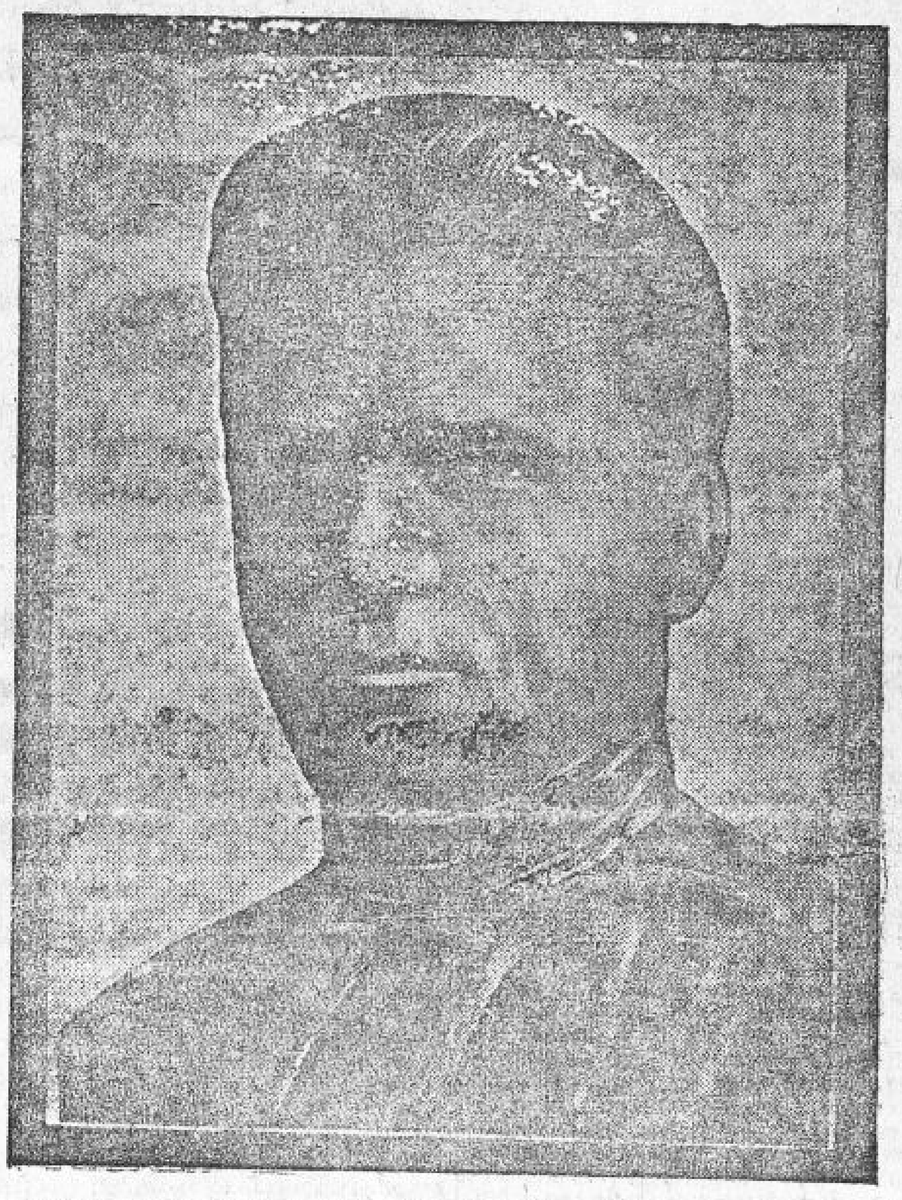

НЕКРОЛОГ

Нашу партию постигло большое несчастье. 1 декабря от руки злодея-убийцы, подосланного классовыми врагами, погиб товарищ КИРОВ. Не только для нас—его близких друзей и товарищей, но и для всех, знавших его по революционной работе, знавших его, как бойца, товарища и друга, смерть КИРОВА является ничем невознаградимой утратой. От руки врага погиб человек, который всю свою яркую жизнь отдал делу рабочего класса, делу коммунизма, делу освобождения человечества.

Товарищ КИРОВ представлял из себя образец большевика, не знавшего страха и трудностей в достижении великой цели, поставленной партией. Его прямота, железная стойкость, его изумительные качества вдохновенного трибуна революции сочетались в нем с той сердечностью и мягкостью в личных товарищеских и дружеских отношениях, с той лучистой теплотой и скромностью, которые присущи настоящему ленинцу.

Товарищ КИРОВ работал в разных частях Союза ССР и во времена подполья, и после Октябрьской революции,—в Томске и Астрахани, во Владикавказе и Баку—повсюду он высоко держал знамя партии и завоевывал для дела партии миллионы трудящихся своей неутомимой, энергичной и плодотворной работой революционера.

Последние 9 лет товарищ КИРОВ руководил организацией нашей партии в городе Ленина и Ленинградской области. В кратком скорбном письме нет возможности дать оценку его деятельности среди трудящихся Ленинграда. Трудно было-бы найти в нашей партии более подходящего руководителя для рабочего класса Ленинграда, так умело спаявшего всех партийцев и весь рабочий класс вокруг партии. Он создал во всей ленинградской организации ту атмосферу большевистской организованности, дисциплины, любви и преданности делу революции, коими отличался сам товарищ КИРОВ.

Ты был близок всем нам, товарищ КИРОВ, как верный друг, любимый товарищ, надежный соратник. До последних дней своей жизни и борьбы мы будем вспоминать тебя, дорогой друг, и будем чувствовать горечь нашей утери. Ты был всегда с нами в годы тяжких боев за торжество социализма в нашей стране, ты был с нами всегда в годы колебаний и трудностей внутри нашей партии, ты пережил с нами все трудности последних лет и мы потеряли тебя в момент, когда наша страна достигла великих побед. Во всей этой борьбе, во всех наших достижениях много твоей доли, много твоей энергии, силы и пламенной любви к делу коммунизма.

Прощай, наш дорогой друг и товарищ Сергей!

И. СТАЛИН, С. ОРДЖОНИКИДЗЕ, В МОЛОТОВ, М. КАЛИНИН, К. ВОРОШИЛОВ, Л. КАГАНОВИЧ, А. МИКОЯН, А. АНДРЕЕВ, В. ЧУБАРЬ, А. ЖДАНОВ, В. КУЙБЫШЕВ, Я. РУДЗУТАК, С. КОССИОР, П. ПОСТЫШЕВ, Г. ПЕТРОВСКИЙ, А. ЕНУКИДЗЕ, М. ШКИРЯТОВ, Ем. ЯРОСЛАВСКИЙ, Н. ЕЖОВ.

Путь большевика

Подлой рукой врага, задыхающегося в последней агонии, нанесен тяжелый удар. Убит Сергей Миронович Киров.

Из рядов старой гвардии соратников Ленина и Сталина предательским выстрелом вырван лучший большевик и беззаветный революционер, всю свою пламенную, кипучую жизнь отдавший борьбе за коммунизм. Стальные когорты ленинской партии потеряли бесстрашного бойца-сталинца.

Старейший большевик-подпольщик, Сергей Миронович Киров с 1904 г. был преданным, непоколебимым, стойким членом партии, волю и энергию которого не могли сломить ни жандармские угрозы, ни бесконечные аресты и ссылки, ни пять лет казематов царской крепости. До тюрьмы—член томского комитета РКП и руководитель подпольной типографии, после тюрьмы—с 1911 г.—неутомимый организатор подпольной большевистской работы в Москве, Баку и Владикавказе,—Сергей Миронович Киров всегда и везде был на партийном посту—неустрашимый солдат революции.

Партия посылала своих лучших сынов на линию огня гражданской войны, в самую гущу боя—и Сергей Миронович Киров три года шел в авангарде неудержимых дивизий вооруженного пролетариата, выполняя наказ партии—разорвать железное кольцо блокады, разгромить армию белогвардейцев и интервентов.

Под руководством партии пролетариат победил, знамя советов гордо поднялось над освобожденной страной социализма, партия звала своих лучших бойцов на фронт мирного строительства, к боям за новую, яркую и радостную жизнь—и Сергей Миронович Киров отдал эти годы партийной работе на самых ответственных участках:—секретарем ЦК компартии Азербайджана, секретарем ленинградского губкома и северо-западного бюро ЦК ВКП(б), секретарем Ленинградского областного комитета партии. С XI с'езда партии—бессменный член ЦК ВКП(б). Член ВЦИК и ЦИК СССР. Член Политбюро и секретарь Центрального комитета ВКП(б).

Партия, советская страна, трудящиеся всего мира понесли невозместимую утрату. Чувством величайшей скорби, возмущения и гнева бьются миллионы сердец. Победные знамена социализма в траурном крепе отдают последний салют большевику Кирову.

Сергей Миронович Киров убит. История пролетариата навсегда сохранит память о нем для будущих поколений—память, в которой будут слиты большая любовь и большая гордость: таких, как Сергей Миронович Киров, могла выпестовать только победоносная партия Ленина—Сталина

Ленинградскому обкому и горкому ВКП(б)

Курская областная партийная организация выражает глубокую скорбь о гибели любимого руководителя большевиков и всех трудящихся Ленинграда, пламенного трибуна революции, бесстрашного революционера-большевика тов.

СЕРГЕЯ МИРОНОВИЧА КИРОВА

Мы заверяем большевиков Ленинграда, что в ответ на подлое убийство любимого всей партией тов. Кирова большевики Курской области вместе с вами еще крепче сплотят свои ряды вокруг ЦК и нашего великого вождя и учителя тов. Сталина для дальнейшей беспощадной борьбы с врагами рабочего класса, для выполнения задач, поставленных партией и великим Сталиным.

Секретарь Курского обкома ВКП(б) И. ИВАНОВ

Курский горком ВКП(б) извещает коммунистов курской городской организации ВКП(б) о том, что от руки убийцы, подосланного врагами рабочего класса, погиб пламенный и самоотверженный борец за дело рабочего класса и выдающийся деятель нашей партии

СЕРГЕЙ МИРОНОВИЧ КИРОВ

Курский горком ВКП(б) призывает всех коммунистов еще теснее сплотить свои ряды на борьбу за победу коммунизма, за окончательное искоренение врагов революции

Секретарь горкома ВКП(б) П. ФЕДИН.